

# 행복한 시민 20

2019  
Vol. 6  
(재)거제시희망복지재단  
희망나눔 소식지

함께 만드는  
사랑의 희망복지재단

아름다운 기부와 나눔이 시작되는 곳!  
시민 모두가 행복한 복지거제를 만들어 가는  
거제시 희망복지재단입니다.



53257 경남 거제시 계룡로 125 (고현동 거제시청내)  
TEL 055-639-3737 FAX 055-639-3739  
website www.gjchwf.or.kr E-Mail ghwf@hanmail.net



# 행복한 심리요

함께 만드는  
사랑의 희망복지재단

# 행복한 심도

함께 만드는  
사랑의 희망복지재단

2019\_Vol. 6

아름다운 기부와 나눔이 시작되는 곳!  
시민 모두가 행복한 복지거제를 만들어 가는  
거제시 희망복지재단입니다.



## Contents

- 05 인사말
- 06 재단소개
- 08 조직현황
- 09 사업추진 실적
- 10 아름다운 기부 모금사업
- 21 함께하는 나눔사업
- 37 사회복지시설운영
- 39 나눔문화 확산 교육사업
- 44 CMS 후원신청서



감사하는 잊지 않을게요  
마음

반갑습니다.

재단법인 거제시희망복지재단 이사장 노철현입니다.

우리 재단은 거제시민의 다양한 복지수요에 부응하고, 복지서비스의 전문성을 증진하여 시민에게 내실 있는 사회복지서비스를 제공하기 위해 설립되었습니다.

또한 시민 복지향상을 위한 기부와 나눔 문화를 정착시키고 시민 모두가 행복한 복지거제 실현을 위해 힘쓰고 있습니다.

매년 고사리 손의 아이부터 학생, 직장인, 어르신까지 시민들이 모아주는 소중한 기부금은 관내 소외계층과 사회복지사업을 하고 있는 시설·기관·단체에게 다양한 사업으로 지원하고 있습니다.

지속적인 경기침체 속에 양극화 현상은 더욱 심화되고 복지욕구 또한 다양해지고 있습니다. 이웃의 고통과 사회의 아픔을 보살피고 민관협력 체계를 강화하여 시민의 다양한 복지욕구를 충족시켜 나갈 수 있도록 최선을 다하겠습니다.

시민 모두가 행복한 복지거제 실현을 위해 따뜻한 마음으로 전해주시는 기부와 애정으로 함께 길을 걸어주시는 모든 분들께 진심으로 감사드리며, 앞으로도 초심을 잃지 않고 어려운 이웃에게 희망이 될 수 있도록 노력하겠습니다.

감사합니다.

2019년 1월

(재)거제시희망복지재단 이사장 노철현

## (재)거제시희망복지재단 소개

### 설립근거

민법 제32조  
거제시 희망복지재단 설립 및 운영에 관한 조례(2011.9.20.)

### 설립목적

시민의 다양한 복지수요에 부응하고 복지서비스의 전문성을 증진하여 시민에게 내실 있는 사회복지서비스 제공

### 미션

“시민 모두가 행복한 복지거제 실현”

### 비전

“행복한 삶! 함께 만드는 사랑의 희망복지재단”

### 핵심과제

- 시민 복지향상을 위한 기부와 나눔문화 정착
- 다양한 복지수요에 부응하는 창의적 복지정책 개발
- 지역사회 복지시설간 연계·교류 및 협력체계 구축
- 지역사회 복지서비스의 내실화
- 지역사회 복지 재원의 효율적 분배

### 주요사업

- 사회복지시설 운영
- 저소득층과 소외계층 지원
- 사회복지 증진을 위한 자원의 발굴 연계 협력에 관한 사업
- 사회복지 분야에 대한 조사연구 및 프로그램 개발 보급
- 올바른 기부문화 확산을 위한 캠페인 및 교육사업 전개
- 그 밖에 재단의 목적달성에 필요한 사업

## CI



거제시희망복지재단의 심벌은 자그마한 사랑의 새싹이 희망을 품은 큰 나무로 자라는 '사랑의 나무'를 형상화한 것으로, 시민 모두가 행복한 복지거제 실현을 위하여 내실 있는 복지서비스를 제공하고자 설립된 재단의 역할과 의지를 '사랑의 하트열매'로 밝게 표현하였다.

특히, 2012년 7월 31일 재단 설립일을 기념하고자 7개의 오렌지색 하트와 31개의 그린 톤 하트열매들을 군집시켰으며, 이를 통해 공동체의 사랑, 희망, 행복의 뜻을 부각함으로써 거제시민의 행복한 삶을 함께 만들어 가는 거제시 희망복지재단이 앞으로 나아가야 할 방향을 제시하고 있다.

## 연혁

2011년	6월	거제시희망복지재단 설립계획 수립
	9월 20일	거제시희망복지재단 설립 및 운영에 관한 조례 제정
2012년	6월 8일	창립 발기인 대회 및 창립 총회 개최
	7월 31일	(재)거제시희망복지재단 설립 허가(경상남도청) 초대 남해안 이사장 취임
	8월 17일	법인설립등기(창원지방법원 거제등기소)
	10월 18일	경남사회복지공동모금회 「희망블루시티사업」 협약
2013년	10월 17일	창립 1주년 기념식
2014년	11월 28일	거제시·옥포종합사회복지관 위·수탁 계약체결
	12월 31일	지정기부금단체 지정(기획재정부 공고 제2014-216호)
2015년	8월 17일	제2기 박동철 이사장 취임 및 이사진 출범
	12월 19일	복지사각지대지원을 위한 「100인 나눔 특별전」 개최
	12월 31일	「사회복지 관련 시설종사자 근무실태 조사」연구보고서 발간
	10월 4일	(사)나눔국민운동본부 「나눔교육」 협약
2016년	11월 7일	거제시지역사회보장협의체 「행복디딤돌」 사업 업무 협약
	12월 30일	「거제시 사회복지시설 교육육구 조사」연구보고서 발간 「거제시 사회보장시설 편람」 발간
	5월 25일	거제시나부터다함께시민운동본부 「십시일반 기부·나눔 프로젝트」 업무 협약
2017년	10월 16일	창립 5주년 기념식 및 후원자의 날 개최
	11월 27일	거제시 복지관 위·수탁 갱신 계약 체결
	12월 29일	「거제시민의 기부문화 실태조사」 연구보고서 발간
	8월 17일	제3기 노철현 이사장 취임 및 이사진 출범
·2018년	10월 29일	거제시·우체국 「만원의 행복 보험」 업무 협약
	12월 12일	(주)리인스테이호텔 제휴 협약

## 조직현황

## 01

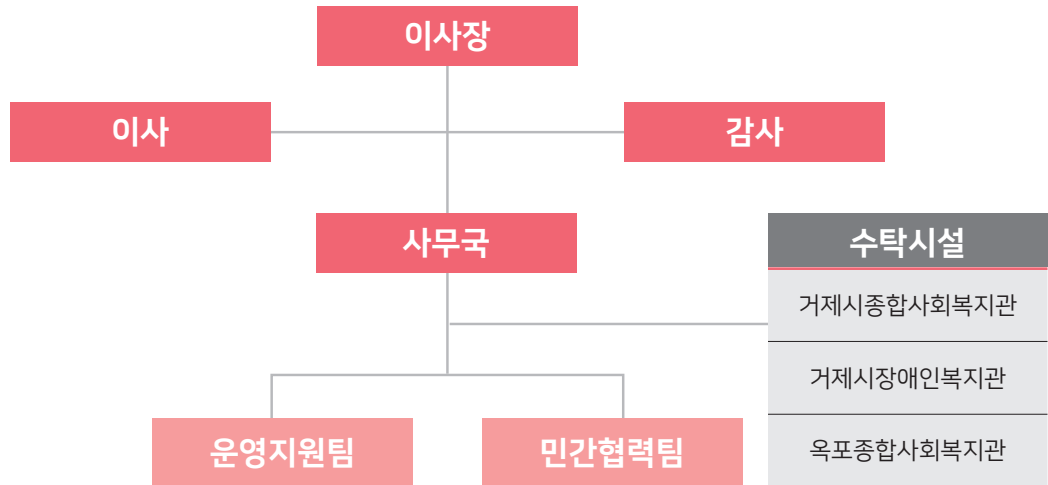
조직  
현황

(2019.1월현재)

## 02

임원  
구성

직 위	성 명	주요경력	임기	비고
이사장	노 철 현	(현)함께하는 마음재단 노인대학장 (전)KT 거제·통영 지사장	2018.8.17~ 2021.8.16	
이 사	고 형 석	(현)삼성중공업(주) 총무그룹장	"	
이 사	김 복 례	(현)거제시대중교통정책위원회 위원	"	
이 사	김 원 배	(현)인제대학교 사회복지학과 겸임교수	"	
이 사	박 병 문	(현)대우조선해양(주) 옥포조선소 대외협력부 수석부장	"	
이 사	옥 정 희	(현)민주평화통일자문회의 거제시협의회 부회장	"	
이 사	위 태 례	(현)거제여성회 회장 (전)경남대학교 사회복지학과 강사	"	
이 사	조 용 국	(전)거제시 주민생활국장	"	
이 사	신 삼 남	거제시 주민생활 국장	그 직을 상실한때	당연직
감 사	이 인 규	(현)가람세무회계사무소 대표	2018.8.17~ 2021.8.16	
감 사	신 태 진	거제시 회계과장	그 직을 상실한때	당연직

업무부처	담당자	연락처
운영지원팀	팀장 김경옥	055)639-3787
	주임 옥미정	055)639-3736
민간협력팀	팀장 김경옥	055)639-3787
	주임 이나현	055)639-3788

## 사업추진 실적

(단위 : 원)

구분	사업명	내용	금액	비고
모금사업	희망천사	10,040천원 이상 일시기부	145,790,000	
	행복천사	1,004천원 이상 일시기부	34,648,000	
	기부문화활성화	일시기부(현금)	19,065,800	
		일시기부(물품)	32,859,966	
	희망복지재단 CMS	매월 일정금액을 정기적으로 후원	14,185,000	
	희망블루시티 CMS		14,470,000	경남사회복지공동모금회 협약사업
	행복디딤돌 CMS 및 일시기부	매월 일정금액을 정기·일시로 후원	48,147,120	거제시지역사회보장협의체 공동사업
나눔사업	복지사각지대지원사업	소외계층 및 저소득층에게 생계 의료비 등 지원	71,171,020	
	장학금지원사업	기초생활수급자 및 차상위계층 자녀 고등·대학생 장학금 지원	50,000,000	
	나눔공모사업	지역사회복지증진을 위해관내 사회복지시설 및 기관·단체를 대상으로 프로그램 공모를 받아 지원	39,810,200	
	행복디딤돌사업	면·동지역사회보장협의체 특화사업진행	9,000,000	
	십시일반 프로젝트사업	거제시나부터다함께운동본부 주거환경개선 사업진행	1,000,000	
	만원의 행복 보험사업	거제시·거제우체국 협약으로 공익형 저소득층 상해보험료 지원	4,670,000	
사회복지 증진	사회복지 실무자 지식공유네트워크 지원사업	사회복지 실무자들의 자발적인 네트워크를 구성하여 스터디 모임 지원	3,409,000	
나눔문화 확산 교육사업		시민들 대상으로 올바른 나눔 문화 확산을 위하여 나눔교육실시	3,164,580	
홍보사업		2017년도 재단 소식지 발행	2,200,000	

# 아름다운 기부 모금사업



- 목 적** 사회문제와 사회변화에 참여하기 위한 개인 및 기업의 시민의식의 표현으로 사회적 공공이익을 위한 자발적인 행위를 통해 복지소외계층을 지원하고자 함.
- 기 간** 2018년 1월 ~ 12월
- 대 상** 시민, 기업 등
- 내 용** 희망천사, 행복천사, 일반기부, 희망블루시티 · 행복디딤돌 CMS등



## 희망천사 모금사업 (10,040천원이상 일시기부)

(단위 : 원)

일 자	기 부 자		기 부 금
계	8곳(개인·기관·단체)		145,790,000
2018.01.25	제100호	고현교회	10,040,000
2018.09.18	제101호	신현교회·도레아	15,000,000
2018.11.19	제102호	삼성중공업(주) 임·직원 일동	64,066,000
2018.11.26	제103호	여경상, 장금자 부부	10,040,000
2018.12.28	제104호	(주)준후택 대표이사 박항만	10,040,000
2018.12.28	제105호	효상기업	10,040,000
2018.12.28	제106호	대우조선해양(주) 사내협력회사협의회	16,524,000
2018.12.31	제107호	거제시새마을금고협의회	10,040,000

희망천사 기부자님

감사합니다



고현교회



신현교회·도레아



삼성중공업(주) 임·직원 일동



여경상, 장금자 부부



(주)준후택 대표이사 박항만



효상기업



대우조선해양(주) 사내협력회사협의회



거제시새마을금고협의회



일자	기부자		기부금
계	25곳(개인·기관·단체)		34,648,000
2018.1.17	제68호	거제시 정보통신과	1,040,000
2018.3.13	제69호	바르게살기운동 거제시협의회	1,004,000
2018.7.13	제70호	큐브아일랜드펜션, 통큰아이유치원	1,040,000
2018.9.12	제71호	(사)전국이·통장연합회 거제시지회	1,158,000
2018.9.13	제72호	거제시 생활폐기물 수집·운반 대행업체 협의회	5,000,000
2018.9.19	제73호	사랑나눔미동행(일운)	1,040,000
2018.10.11	제74호	거제사랑치과 의원	1,040,000
2018.11.07	제75호	(사)거제도관광협의회, 이종신	1,761,000
2018.11.13	제76호	양지I-PARK·아이파크·캔디·포근한아이 어린이집	1,276,000
2018.11.30	제77호	거제시1388청소년지원단	1,300,000
2018.12.07	제78호	익명	1,100,000
2018.12.10	제79호	고현시장 주차장장터 상인회	1,430,000
2018.12.11	제80호	(사)거제시한라나잡협회	2,001,000
2018.12.11	제81호	남부면 새마을부녀회장 임연순	1,200,000
2018.12.12	제82호	거제시민간어린이집연합회	2,000,000
2018.12.12	제83호	거제참꽃여성회	1,010,000
2018.12.17	제84호	맑은샘병원 직원일동	1,040,000
2018.12.17	제85호	거제시사회복지행정연구회	1,040,000
2018.12.19	제86호	(주)동구발	1,004,000
2018.12.21	제87호	재경거제시향인회장 김임수	1,040,000
2018.12.26	제88호	등굴관	1,040,000
2018.12.26	제89호	거제소방서 의용소방대연합회	1,040,000
2018.12.26	제90호	거제아이쿱소비자생활협동조합	2,000,000
2018.12.28	제91호	대동다숲아파트 주민일동	1,004,000
2018.12.28	제92호	신현의용소방대(남대)	1,040,000



거제시 정보통신과



바르게살기운동 거제시협의회

행복천사 기부자님  
감사합니다



큐브아일랜드펜션, 통큰아이유치원



(사)전국이·통장연합회  
거제시지회



거제시 생활폐기물 수집·운반 대행업체 협의회



사랑나누미동행(일운)



거제사랑치과 의원



(사)거제도관광협의회,  
이종신



양지-PARK·아이파크  
·캔디·포근한아이 어린이집



거제시  
1388청소년지원단



익명



고현시장 주차장장터 상인회



(사)거제시한라나잠협회



남부면 새마을부녀회장  
임연순



거제시민간어린이집연합회



거제참꽃여성회



맑은샘병원 직원일동



거제시사회복지행정연구회



(주)등구발



재경거제시향인회장 김임수



등굴관



거제소방서  
의용소방대연합회



거제아이쿱소비자생활  
협동조합



대동다숲아파트 주민일동



신현의용소방대(남대)

 기부문화 활성화 사업 (현금)

(단위 : 원)

일 자	기부자	기 부 금
계	21곳 (개인·기관·단체)	19,065,800
2018.04.25	이기운	200,000
2018.08.20	거제시나부터다함께시민운동본부	1,000,000
2018.10.12	거제중앙고등학교 학생회	100,000
2018.11.30	거제경찰서 수호천사	300,000
2018.12.06	박인덕	100,000
2018.12.06	거제제일고 삼성동문회·삼성F/C·거제제일고 상공회	500,000
2018.12.12	하청교회 안나회	280,000
2018.12.17	고려5차아파트 관리사무소	200,000
2018.12.17	거제시여성자원봉사대	500,000
2018.12.18	삼성호남향우회	500,000
2018.12.21	바르게살기운동거제시협의회 여성회	500,000
2018.12.28	장승포농협 로컬푸드출하회 운영위	250,000
2018.12.28	경상대학교LINC+사업단	675,800
2018.1.~11.	예원디앤피	1,100,000 (매월100,000)
2018.1.~	일복기업	3,600,000 (매월300,000)
2018.1.~	둔덕시골영농조합	720,000 (매월60,000)
2018.1.~	거제아이쿱소비자생활협동조합	2,400,000 (매월200,000)
2018.1.~	김부순	240,000 (매월20,000)
2018.1.~	윤명자	3,600,000 (매월300,000)
2018.2.~	옥구슬	2,200,000 (매월200,000)
2018.12.~	김경하	100,000 (매월100,000)



 **기부문화 활성화 사업** (물품)

(단위 : 원)

일자	기부자	물 품 내역	환산금액(시가)
계	16곳		32,859,966
2018.1.3	거제시 도시계획과	거제사랑상품권 5만원권-14장	700,000
2018.1.16	광성생크공장	사물함 2개	2,100,000
2018.1.19	나라상사	나라문구상품권 60장	150,000
2018.5.17	나라상사	나라문구상품권 60장	150,000
2018.6.11	거제지역건축사회	백미20kg-9포, 백미10kg-11포	689,566
2018.9.17	해병대장승포전우회	라면 10박스	270,400
2018.10.5	거제시 사회복지과	온누리상품권 1만원권-100장	1,000,000
2018.10.18	도장포어촌계(해미르수산)	고갈비 150박스	5,250,000
2018.10.15	서밀레회	백미 10kg -20포	498,000
2018.10.24	대한기술(보브코리아)	트래킹 유모차-40대	3,400,000
2018.12.06	삼성중공업 해운부 WAWA봉사단	계란 20판	300,000
2018.12.20	거제향기	멸치간장900ml-128병	1,792,000
2018.12.20	신현교회	백미10kg-204포, 기프트박스-204개	-
2018.12.26	농업법인 산속농장 주식회사	죽순어묵 30kg, 죽순어묵바150g-120개	960,000
2018.12.27	평화영농조합법인	백미10kg-200포	5,600,000
2018.12.27	롯데쇼핑(주) 롯데마트 거제점	거제사랑상품권 1만원권-1,000장	10,000,000

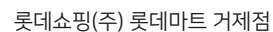
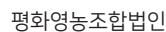
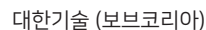
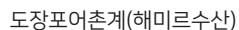
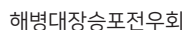
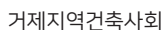
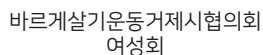
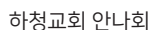
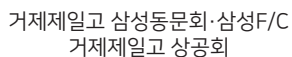
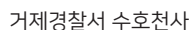



## 희망블루시티 CMS후원사업 (매월일정금액을 정기적으로 후원)

(단위 : 원)

구 분	모 금 액	비 고
계	14,185,000	
희망복지재단	14,185,000	재단 및 100인릴레이

### cms 후원자 명단

강경국	김종국	문성준	배경도	신삼남	위태례	이나현	전제중	주소연
강병주	김준혁	박동진	배승정	신석주	유양순	이다현	전혜숙	최 민
강승필	김추자	박명옥	배철호	심태명	윤경호	이동영	정경호	최석호
강유리	김판희	박미선	변정규	여경상	윤명자	이원희	정동운	최현일
김경옥	김향숙	박미선	서민희	오덕유	윤명희	이인규	정태선	태양과바다펜션
김나영	김현정	박병기	성혜경	옥구슬	윤성원	이종인	정혜주	하정옥
김동혁	김호곤	박선미	세움(주)	옥미정	윤정빈	이창훈	조수현	한유란
김용화	김황원	박용훈	손돌련	옥정미	윤해광	이형철	조아현	허미진
김재도	노철현	박종우	손천기	우리원시스템(주)	윤현규	이희영	조하영	황분희
김정숙	문선의	박중환	신말선	원두희	이규호	전병호	조현준	황태연



## 경남사회복지공동모금회 협약 CMS후원사업 (매월일정금액을 정기적으로 후원)

(단위 : 원)

구분	이월금액	모금액 (실제금액)	배분액	배분가능 잔액	비 고
경남사회복지 공동모금회	35,014,400	14,470,000 (13,023,000)	-	48,037,400	9(지정):1(일반) ※ 총 모금액의 10% 경남사회복지공동모금회 수수료

※2012년 10월 18일 협약 체결

### cms 후원자 명단

(주)거성해운	김남각	김정대	반지애	신세영	옥치덕	이갑선	이정호	정희정	홍준영
강무성	김동현	김정숙	배승정	신점자	원성희	이경미	이종철	제윤재	황혜실
강신혜	김민제	김준찬	배영역	신채근	원순옥	이경미	이충건	조용태	
강은실	김부순	김진숙	배용현	신태진	원진실	이과승	이현숙	조형식	
강지순	김상희	김현숙	배정호	안귀득	유영순	이동환	장미경	차소연	
고현약국	김석록	김형호	배홍수	양기용	유은정	이상희	전제중	천정완	
공강열	김선희	나문희	서미경	양진임	유인제	이성자	정연철	최귀은	
공우곤	김성화	나참이	서숙희	엘리트학생복지대리점	윤남희	이수복	정예연	최무경	
구영두	김수경	남정란	서원우	여영공	윤병룡	이승득	정용식	최아영	
권민성	김순희	박경로	서진기희	옥봉금	윤승민	이월연	정용호	최은주	
권민지	김영기	박일례	손선미	옥삼수	윤영희	이은주	정창욱	한경수	
권유진	김옥연	박찬수	송치현	옥수자	윤현숙	이정남	정해성	함승찬	



## 행복디딤돌 CMS후원사업

**목 적** 거제시 관내 저소득 위기가정에 대해 서민생활안정을 도모하고 복지 사각지대 및 저소득 소외계층 문제를 해소하기 위해 (재)거제시희망복지재단과 거제시지역사회보장협의체가 업무협약을 하고자 함.

**기 간** 2016년 12월 ~

**지원대상자** ▶ 소득기준 : 중위소득 80%이하의 저소득층으로  
 - 정부지원 급여대상자에서 제외된 사실상 생계곤란한 세대  
 - 기타 가구여건상 긴급한 지원이 필요한 세대

**지원내용** 주거비, 생활비, 의료비(중대의료비), 화재, 기타 긴급상황 경비

**처리절차**

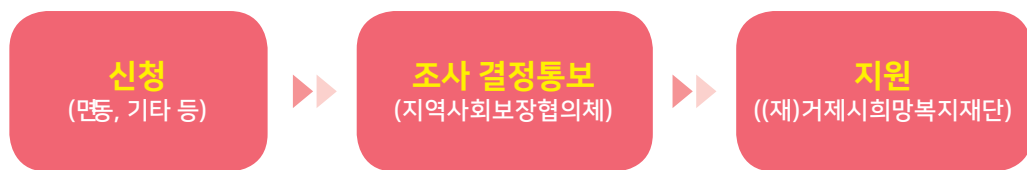

## 2018년 모금액

(단위 : 원)

구 분	정기기부 모금액	일시기부 모금액
<b>총 계</b>		<b>48,147,120</b>
<b>계</b>	<b>24,215,000</b>	<b>23,932,120</b>
일운면	130,000	1,390,000
거제면		1,700,000
사등면	180,000	
연초면	2,560,000	
하청면	10,000	
장목면	360,000	
장승포동	2,295,000	15,000
능포동	6,300,000	
아주동	2,650,000	60,000
옥포1동	6,100,000	20,000
옥포2동	1,110,000	6,144,000
장평동	1,860,000	722,000
고현동		10,025,120
수양동	660,000	3,856,000

## 행복디딤돌 CMS후원자

### 일운면

강병희  
윤미화  
조영래  
하미선

### 사등면

백승옥

### 연초면

권금선  
김세린  
김은숙  
동원산업  
배경란  
손혜란  
신재순  
우리환경산업  
유명옥  
유상명  
장민수  
한송이  
한송이

### 하청면

정홍섭

### 장목면

박영준  
서수찬  
정재현

### 장승포동

강기룡  
강봉도  
강정숙  
김수인  
김숙자  
김택성  
맹혜진

박미정  
백승룡  
안중대  
옥정희  
원진안  
윤도현  
윤미현  
이인균  
이장영  
이효권  
정원옥  
제두봉  
조대윤  
조성춘  
주화숙  
진한주  
최기영  
한미혜

### 능포동

(주)거제환경  
강복준  
고재학  
권순득  
권연화  
김대봉  
김두경  
김선옥  
김승희  
김옥민  
김용수  
김원상  
김은정  
김재도  
김주근  
노재옥  
루가의원  
박귀랑  
박대원  
박정혜  
박찬수

박해옥  
반명국  
반상용  
배기진  
새마을회식당  
서부연  
서주종  
서창식  
신채근  
안득환  
앙드레김안경  
오봉주  
옥두표  
옥용주  
옥채윤  
옥혜경  
유경자  
유용준  
윤경희  
윤문석  
윤수일  
윤정필  
윤지현  
이경숙  
이수경  
이영춘  
이주연  
이희경  
임재례  
전경호  
전병호  
전영복  
정남극  
정태문  
조명숙  
조정순  
최기영  
최영호  
최오복  
최재경  
표은심

한계수  
허봉근  
황일환

### 사등면

백승옥

### 아주동

강정민  
권현자  
기용 거제점  
김병기  
김승범  
박미숙  
박진규  
아주돼지국밥  
여영수  
오봉주  
옥문석  
윤미진  
윤정석  
이재우  
이주호  
이춘월  
정성옥  
정종진  
조서령

### 옥포1동

(주)지성건설  
강병주  
곽태윤  
김경남  
김광자  
김귀분  
김방웅  
김영숙  
김용문  
김원숙  
김재진  
김종근

김태섭  
남가람이엔씨  
남기원  
류진아  
박남지  
반명국  
배정한  
변영수  
손준웅  
송춘자  
신철기  
안동환  
안승현  
유경갑  
이순남  
이순애  
이영희  
이영희  
이옥자  
이옥전  
이추연  
정홍순  
조주연  
최선호  
최수진  
한용선  
황광수  
황순옥  
황인두

### 옥포2동

이경순  
이태경  
오순라  
정병규  
(주)광명기업  
구마리아  
임나영  
김명숙

### 장평동

갈비천국  
강대우  
김순옥  
김창규  
박윤영  
배삼국  
백미선  
보생당약국  
삼성식육점  
우성복집  
월리스빈  
유기용  
이효숙  
임광택  
임지현  
임태성  
장평맛집  
정종대  
조민영  
조향화  
최석호  
허순배

### 수양동

강태원  
강태호  
김금자  
김명숙  
김영아  
박현진  
배영중  
서영숙  
옥미연  
이온유  
전수정  
정경현  
조경숙  
허미현  
홍창화

# 행복디딤돌 일시 기부자

## 거제면

거제면새마을부녀회 (1,000,000)  
 옥순이 (200,000)  
 유정훈 (300,000)  
 채성민 (200,000)

## 고현동

강재순 (100,000)  
 거제라이온스클럽 (1,000,000)  
 거제해양관광개발공사 (1,000,000)  
 BNK경남은행 거제지점 (500,000)  
 계룡초등학교 교직원 일동 (470,000)  
 고현동주민센터 직원 일동 (200,000)  
 고현동 주민자치위원회 (830,000)  
 고현동 통장협의회 (330,000)  
 공환식 (100,000)  
 농협은행(주) 거제시지부 (500,000)  
 다사랑어린이집 (191,280)  
 모정해물탕 (100,000)  
 반희숙 (250,000)  
 백명자 (200,000)  
 새거제라이온스클럽 (1,000,000)  
 고현동 새마을부녀회 (200,000)  
 고현동 서예교실 (200,000)  
 신현의용소방대 (200,000)  
 신현초등학교 교직원 일동 (300,000)  
 고현동 아동여성인권지킴이단 (150,000)

예원디앤피 (200,000)  
 윤갑수,박정은 (200,000)  
 고현동 자연보호협의회 (100,000)  
 중곡초등학교 교직원 일동 (500,000)  
 청화횃집 (200,000)  
 고현동주민일동 (1,003,840)

## 수양동

김거를 (10,000)  
 김대엽 (10,000)  
 김미란 (100,000)  
 김병기 (10,000)  
 수양동주민자치위원회 5기 (500,000)  
 수양동통장협의회 (450,000)  
 수양비전교회 (500,000)  
 아이파크어린이집 (319,000)  
 양정마을회 (500,000)  
 양지 I-PARK어린이집 (319,000)  
 원금자 (100,000)  
 이원달 (200,000)  
 캔디어린이집 (319,000)  
 포근한아이어린이집 (319,000)  
 수양동주부민방위대 (200,000)

## 아주동

권현자 (60,000)

## 옥포1동

변영수 (20,000)

## 옥포2동

김한섭 (330,000)  
 안병춘 (100,000)  
 옥포2동 기관장협의회 (1,000,000)  
 옥포2동복모임 (200,000)  
 옥포제일교회 (3,000,000)  
 원불교 옥포교당 (500,000)  
 옥포2동 주민자치위원회 (712,000)  
 진목어린이집 (302,000)

## 일운면

노금자 (30,000)  
 이무근 (120,000)  
 일운농협 (200,000)  
 사랑나눔미동행(일운) (1,040,000)

## 장승포동

박해정 (10,000)  
 박희정 (5,000)

## 장평동

NH농협은행 장평지점 (200,000)  
 새들유치원 (522,000)

# 함께하는 나눔사업



## 복지사각지대 지원사업

- 목 적** 복지사각지대 소외계층 및 저소득층 세대에 정기적인 지원 또는 맞춤형 지원으로 생활안정 및 자립 의지 기반마련
- 기 간** 2018년 1월 ~ 12월
- 대 상** 소외 및 저소득세대
- 내 용** 복지사각지대에 놓인 소외계층 및 저소득층의 생활안정에 필요한 자금 지원(생계 및 의료비 등)

### 지원내역

구 분	지원내용	지원인원	지원금액	비고
합계		369명	71,171,020원	
희망나눔사업	생계·의료·주거	58명	12,389,120원	경남사회복지공동모금회 연합사업
복지사각지대 지원사업	생계비	49명	9,400,000원	
	의료비	1명	1,810,900원	
	기타 (장제비 등)	2명	3,250,000원	
	의료비 지원 (희귀병)	1명	2,000,000원	100인 나눔 특별전 수익금 지원
지정기탁	생계비	258명	42,321,000원	

## 현물지원사업

연번	기부자	지원대상 및 기관	품목	수량
1	거제시 도시계획과	계	거제사랑상품권 5만원권	14장
		윤 * 훈	거제사랑상품권 5만원권	2
		박 * 영	거제사랑상품권 5만원권	2
		원 * 준	거제사랑상품권 5만원권	2
		조 * 삭	거제사랑상품권 5만원권	2
		김 * 혁	거제사랑상품권 5만원권	2
		최 * 현	거제사랑상품권 5만원권	2
		이 * 진	거제사랑상품권 5만원권	2
2	광성윙크 공장	계	사물함	2개
		옥포청소년문화의집 한울청소년방과후 아카데미	사물함	2
3	나라상사 1	계	나라상사 상품권 5천원권	60장
		양 * 현	나라상사 상품권 5천원권	4
		정 * 정	나라상사 상품권 5천원권	4
		김 * 원	나라상사 상품권 5천원권	4
		조 * 완	나라상사 상품권 5천원권	4
		이 * 재	나라상사 상품권 5천원권	4
		안 * 현	나라상사 상품권 5천원권	4
		김 * 준	나라상사 상품권 5천원권	4
		김 * 운	나라상사 상품권 5천원권	4
		이 * 진	나라상사 상품권 5천원권	4
		서 * 훈	나라상사 상품권 5천원권	4
		윤 * 근	나라상사 상품권 5천원권	4
		정 * 승	나라상사 상품권 5천원권	4
		윤 * 채	나라상사 상품권 5천원권	4
		노 * 홍	나라상사 상품권 5천원권	4
		허 * 윤	나라상사 상품권 5천원권	4
	나라상사 2	계	나라상사 상품권 5천원권	60장
		강 * 인	나라상사 상품권 5천원권	4
		박 * 혜	나라상사 상품권 5천원권	4
		박 * 재	나라상사 상품권 5천원권	4
		정 * 은	나라상사 상품권 5천원권	4
		김 * 혁	나라상사 상품권 5천원권	4
		이 * 랑	나라상사 상품권 5천원권	4
		차 * 은	나라상사 상품권 5천원권	4
		김 * 서	나라상사 상품권 5천원권	4
		김 * 석	나라상사 상품권 5천원권	4
		이 * 희	나라상사 상품권 5천원권	4
		조 * 완	나라상사 상품권 5천원권	4
		송 * 총	나라상사 상품권 5천원권	4
		조 * 강	나라상사 상품권 5천원권	4
		안 * 현	나라상사 상품권 5천원권	4
		이 * 빈	나라상사 상품권 5천원권	4

연번	기부자	지원대상 및 기관	품목	수량
4	거제지역 건축사회	계	백미20kg 9포 / 백미10kg 11포	20포
		김 * 남	백미 10kg	2
		김 * 대	백미 10kg	2
		정 * 실	백미 20kg 1포 / 백미 10kg 1포	2
		손 * 순	백미 20kg	1
		강 * 윤	백미 20kg	1
		신 * 악	백미 20kg	1
		김 * 근	백미 20kg 1포 / 백미 10kg 1포	2
		홍 * 표	백미 20kg	1
		윤 * 순	백미 20kg	1
		김 * 곤	백미 10kg	3
		이 * 희	백미 10kg	2
		은 * 연	백미 20kg	1
		허 * 균	백미 20kg	1
5	해병대 장승포 전우회	계	라면1박스	10박스
		이 * 순	라면1박스	1
		정 * 이	라면1박스	1
		김 * 자	라면1박스	1
		김 * 금	라면1박스	1
		김 * 자	라면1박스	1
		김 * 강	라면1박스	1
		서 * 림	라면1박스	1
		김 * 길	라면1박스	1
		조 * 연	라면1박스	1
		윤 * 순	라면1박스	1
6	거제시 사회 복지과	계	온누리상품권 1만원권	100장
		전 * 원	온누리상품권 1만원권	10
		최 * 울	온누리상품권 1만원권	10
		원 * 아	온누리상품권 1만원권	10
		이 * 성	온누리상품권 1만원권	10
		이 * 훈	온누리상품권 1만원권	10
		이 * 석	온누리상품권 1만원권	10
		공 * 석	온누리상품권 1만원권	10
		주 * 지	온누리상품권 1만원권	10
		민 * 준	온누리상품권 1만원권	10
		지 * 기	온누리상품권 1만원권	10
7	도장포 어촌계 (해미루수산)	계	고갈비 1박스 (10마리)	150박스
		거제시종합사회복지관	고갈비 1박스 (10마리)	27
		옥포종합사회복지관	고갈비 1박스 (10마리)	17
		함께하는마음재단	고갈비 1박스 (10마리)	12
		해오름지역아동센터	고갈비 1박스 (10마리)	3
		큰빛지역아동센터	고갈비 1박스 (10마리)	3
		거제YMCA지역아동센터	고갈비 1박스 (10마리)	3

연번	기부자	지원대상 및 기관	품목	수량
7	도장포 어촌계 (해미르수산)	금강사지역아동센터	고갈비 1박스 (10마리)	3
		하늘빛지역아동센터	고갈비 1박스 (10마리)	3
		거제YWCA 둔덕골지역아동센터	고갈비 1박스 (10마리)	3
		고현지역아동센터	고갈비 1박스 (10마리)	3
		장평지역아동센터	고갈비 1박스 (10마리)	3
		일운지역아동센터	고갈비 1박스 (10마리)	3
		참좋은지역아동센터	고갈비 1박스 (10마리)	3
		행복원	고갈비 1박스 (10마리)	3
		실로암	고갈비 1박스 (10마리)	3
		작은예수회 고현공동체	고갈비 1박스 (10마리)	3
		파랑포작은예수의집	고갈비 1박스 (10마리)	3
		사랑올타리	고갈비 1박스 (10마리)	3
		낮은올타리	고갈비 1박스 (10마리)	3
		주바라기	고갈비 1박스 (10마리)	3
		거제시시각장애인협회 주간보호센터	고갈비 1박스 (10마리)	5
		콩이네집	고갈비 1박스 (10마리)	2
		베데스다의집	고갈비 1박스 (10마리)	3
		성지원	고갈비 1박스 (10마리)	5
		성로원	고갈비 1박스 (10마리)	5
		애광원	고갈비 1박스 (10마리)	8
		만들레집	고갈비 1박스 (10마리)	8
		반야원	고갈비 1박스 (10마리)	7
8	서밀레회	계	백미 10kg	20포
		옥포종합사회복지관	백미 10kg	20
9	대한기술 (보브코리아)	계	트래킹 유모차	40대
		최 * 지	트래킹 유모차	1
		김 * 영	트래킹 유모차	1
		하 * 경	트래킹 유모차	1
		강 * 주	트래킹 유모차	1
		김 * 기	트래킹 유모차	1
		허 * 무	트래킹 유모차	1
		박 * 하	트래킹 유모차	1
		이 * 율	트래킹 유모차	1
		정 * 윤	트래킹 유모차	1
		지 * 봄	트래킹 유모차	1
		한 * 림	트래킹 유모차	1
		신 * 혜	트래킹 유모차	1

연번	기부자	지원대상 및 기관	품목	수량
9	대한기술 (보브코리아)	김 * 지	트래킹 유모차	1
		김 * 하	트래킹 유모차	1
		손 * 정	트래킹 유모차	1
		묘 * 리	트래킹 유모차	1
		비 * 니	트래킹 유모차	1
		왕 * 화	트래킹 유모차	1
		샤 * * 화	트래킹 유모차	1
		황 * 산	트래킹 유모차	1
		똥 * * 오	트래킹 유모차	1
		꾸 *	트래킹 유모차	1
		필 * 혜	트래킹 유모차	1
		손 *	트래킹 유모차	1
		도 * 홍	트래킹 유모차	1
		부 * 티 토 *	트래킹 유모차	1
		부 * 티 토 *	트래킹 유모차	1
		누 * 티 검 *	트래킹 유모차	1
		응 * 티 다 * 린	트래킹 유모차	1
		찐 * * 린	트래킹 유모차	1
		자 * * 산	트래킹 유모차	1
		오 * * * 이	트래킹 유모차	1
		부 * * * 엔	트래킹 유모차	1
		사 * * 토 유 *	트래킹 유모차	1
		이 * 나	트래킹 유모차	1
		김 * 민	트래킹 유모차	1
		김 * 인	트래킹 유모차	1
		권 * 인	트래킹 유모차	1
		조 * 림	트래킹 유모차	1
		변 * 조	트래킹 유모차	1
10	삼성중공업 해운부 WAWA봉사단	계	계란 1판 (30개)	20판
		거제시종합사회 복지관	계란 1판 (30개)	20
11	거제향기	계	멸치간장 900ml	128병
		거제시종합사회 복지관	멸치간장 900ml	64
		옥포종합사회 복지관	멸치간장 900ml	40
		함께하는 마음재단	멸치간장 900ml	24
12	신현교회	계	백미10kg	204포
			기프트박스	204개
		성로원	백미10kg / 기프트박스	10/10
		성지원	백미10kg / 기프트박스	10/10
		콩이네	백미10kg / 기프트박스	5/5
		또바기	백미10kg / 기프트박스	5/5
		행복원	백미10kg / 기프트박스	10/10

연번	기부자	지원대상 및 기관	품목	수량
13	신현교회	사등면	백미10kg / 기프트박스	20/20
		연초면	백미10kg / 기프트박스	20/20
		장평동	백미10kg / 기프트박스	30/30
		고현동	백미10kg / 기프트박스	30/30
		상문동	백미10kg / 기프트박스	34/34
		수양동	백미10kg / 기프트박스	30/30
14	농업법인 산속농장주식회사	계	죽순어묵 1kg	30kg
			죽순어묵바 150g	120개
		옥포종합사회복지관	죽순어묵 1kg	30
15	평화영농조합 법인	계	백미10kg	200포
		애광원	백미10kg	20
		작은예수회 고현공동체	백미10kg	20
		파랑포작은예수의집	백미10kg	20
		느티나무장애인부모회거 제시지부	백미10kg	20
		반야원	백미10kg	20
		실로암	백미10kg	10
		주바라기	백미10kg	10
		사랑울타리	백미10kg	10
		낮은울타리	백미10kg	10
		거제시시각장애인협회 주간보호센터	백미10kg	20
		베데스다의집	백미10kg	20
		함께하는 우리마음	백미10kg	20

연번	기부자	지원대상 및 기관	품목	수량
16	롯데쇼핑(주) 롯데마트 거제점	계	거제사랑상품권 1만원권	1,000장
		솔향노인요양원	거제사랑상품권 1만원권	100
		정원노인요양원	거제사랑상품권 1만원권	100
		선인노인요양원	거제사랑상품권 1만원권	100
		솔향주간보호센터	거제사랑상품권 1만원권	100
		콩이네집	거제사랑상품권 1만원권	100
		해오름지역 아동센터	거제사랑상품권 1만원권	20
		거제YMCA지역 아동센터	거제사랑상품권 1만원권	20
		큰빛지역아동센터	거제사랑상품권 1만원권	20
		금강지역 아동센터	거제사랑상품권 1만원권	20
		하늘빛지역 아동센터	거제사랑상품권 1만원권	20
		거제YWCA 둔덕골지역 아동센터	거제사랑상품권 1만원권	20
		고현지역 아동센터	거제사랑상품권 1만원권	20
		장평지역 아동센터	거제사랑상품권 1만원권	20
		참좋은지역 아동센터	거제사랑상품권 1만원권	20
		일운지역 아동센터	거제사랑상품권 1만원권	20
		애광원	거제사랑상품권 1만원권	50
		만들레집	거제사랑상품권 1만원권	50
		반야원	거제사랑상품권 1만원권	100
		사랑울타리	거제사랑상품권 1만원권	100

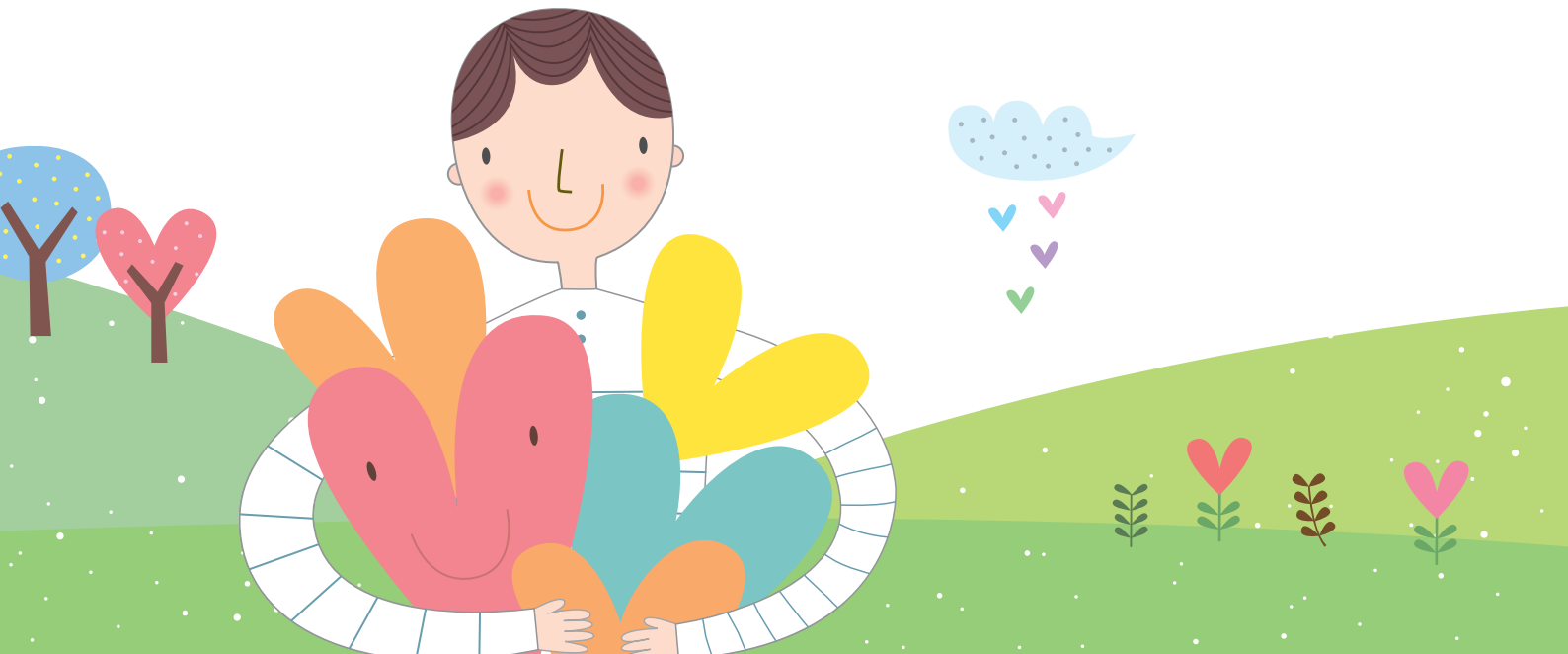

## 저소득주민 장학금 지원사업

목 적	저소득 가정의 자녀로서 학업성적이 우수하고 품행이 바른 고등·대학생을 선발하여 장학금을 지원하여 학비부담 경감과 교육여건 개선 및 학습의욕 고취
기 간	2018년 3월 ~ 12월
대 상	저소득가정 고등·대학생(전문대생 포함)
장학금 용도	학비와 학업수행을 위한 교재, 부교재 구입 및 각종 자격취득과 기술훈련을 익히기 위한 훈련비
지급시기	선발인원에 대하여 상·하반기로 나누어 연 2회 지급

### 지원내역

구 분		지원금액 (1인)	연인원	총금액
합계				50,000,000원
상반기	대학생	2,000,000원	7명	14,000,000원
하반기	고등학생	250,000원	76명	19,000,000원
	대학생	850,000원	20명	17,000,000원



목 적	관내 사회복지시설 및 기관·단체와 연계를 통한 사회복지 증진 및 서비스를 제공하여 시민의 복지서비스 향상
기 간	2018년 2월 ~ 12월
대 상	사회복지사업 및 기타 사회복지활동을 행하는 비영리법인·기관·단체·시설
내 용	프로그램 사업비 지원

## 진행일정

일 자	내 용	비고
2018.2.7.(수)	사업 설명회	
2018.2.1.(목)~2.14.(수)	신청 및 사업계획서 접수	3개년 총 3건 / 1개년 총 7건
2018.2.12.(월)~2.26.(월)	서류심사	
2018.2.26.(월)	서류심사 결과 공고	
2018.3.2.(금)	면접심사	
2018.3.15.(목)	전달식 및 교육	
2018.3.19.(월)	조정사업계획서 제출	
2018.3.22.(목)	사업비 지원	5개소 / 39,366,800원
2018.6월~10월	중간점검에 따른 기관방문	
2018.12.17.(월)	결과보고, 정산서류 제출	
2019.1.2.(수)	결과보고 심사	
2019.1.10.(목)	결과 알림	



| 수행기관 | **사단법인 거제장애인권상담센터**

▶ 사업명 거제시 장애인식개선교육을 위한 장애인강사 양성 사업

▶ 기간 2018년 4월 ~ 11월

▶ 대상 거제시 및 인근에 거주하는 장애인

총금액	지원금액	자부담	이자
8,928,706원	7,867,000원	1,060,000원	1,706원

▶ 내용 장애인식개선 교육 강사로 활동하고자 하는 장애인강사 양성 프로그램

프로그램 횟수	실인원수
22회	15명



| 수행기관 | **사단법인 느티나무경상남도장애인부모회 거제시지부**

▶ 사업명 성인발달장애인 지역사회 참여증진 자조 프로그램 "자신만만 브릿지(BRIDGE) 스쿨"

▶ 기간 2018년 4월 ~ 11월

▶ 대상 거제시에 거주하는 18세이상 발달장애인

총금액	지원금액	자부담	이자
13,152,692원	6,820,000원	6,331,000원	1,692원

▶ 내용 지역사회 참여를 위한 일상생활 기술 및 사회참여, 자신감 증진 프로그램 진행

프로그램 횟수	실인원수
59회	20명



| 수행기관 | **사회복지법인 함께하는 마음재단 거제지부**

▶ 사업명 다문화인식개선 및 공감, 소통을 위한 “프리허그 나의 친구”

▶ 기간 2018년 4월 ~ 11월

▶ 대상 다문화가족 자녀 및 일반가족 자녀

총금액	지원금액	자부담	이자
6,261,146원	5,079,800원	1,180,000원	1,346원

▶ 내용 다양한 형태의 관계맺기 활동을 통하여 '다르지 않음'을 나누는 프로그램 진행

프로그램 횟수	실인원수
8회	20명



| 수행기관 | **사단법인 경남지적발달장애인복지협회 거제시지부**

▶ 사업명 소상공인 협동조합 설립을 위한 창업학교

▶ 기간 2018년 4월 ~ 11월

▶ 대상 창업을 희망하는 거제시 거주 장애인

총금액	지원금액	자부담	이자
10,752,345원	9,800,000원	950,000원	2,345원

▶ 내용 바리스타 교육을 통해 자격증을 취득하고 창업을 하는 프로그램 진행

프로그램 횟수	실인원수
17회	12명



| 수행기관 | **사단법인 경남지체장애인협회 거제시지회**

▶ 사업명 거제시 다중이용시설·문화시설·공공·관광지 시설물 실태조사 및 접근성 모바일 앱 정보제공 (부재:함께all거제)

▶ 기간 2018년 4월 ~ 11월

▶ 대상 거제시 생활 문화 관광시설

▶ 사업비	총금액	지원금액	자부담	이자
	13,748,572원	9,800,000원	3,946,000원	2,572원

▶ 내용 거제시 관내 관광시설 및 숙박시설, 체험시설, 둘레길, 보행도로 시설 현황 조사 및 접근성 정보 제공 시스템 구축



# 사회복지실무자 지식공유네트워크 지원사업



## 복지사각지대 지원사업

- 목 적** 관내 사회복지시설 기관 및 단체에서 근무하는 사회복지현장 실무자를 중심으로 동일한 업무 또는 관심주제를 갖는 실무자들의 자발적인 네트워크를 형성하여 소통의 기회와 학습 지원을 통해 사회복지사의 역량강화 및 지역사회 복지서비스의 질 향상
- 기 간** 2018년 3월 ~ 11월
- 대 상** 관내 사회복지현장 실무자
- 내 용** 사회복지 실무자들의 자발적인 네트워크를 구성하여 집단지성과 협업을 통해 복지현장에 새로운 가치를 생성할 수 있도록 스터디 모임 지원

## 진행일정

일 자	내 용	비 고
2018.3.7.(수)~3.23.(금)	신청 및 사업계획서 접수	1차 공고
2018.4.2.(월)~4.20.(금)	신청 및 사업계획서 접수	2차 공고
2018.4.25.(수)	서류심사 결과 공고	
2018.4.27.(금)	전달식 및 안내	
2018.5.4.(목)	사업비 지원	2개소 3,600,000원
2018. 4월 ~ 10월	중간점검에 따른 기관방문	
2018.11.8.(목)	결과보고, 정산서류 제출	
2018.11.14.(수)	활동보고회 및 심사	
2018.11.26.(목)	결과 알림	



## | 팀명 | 디딤돌

- ▶ 사업명 반드시 뽑히는 사회복지 프로포절 작성 꿀팁 정복!
- ▶ 기간 2018년 5월 ~ 10월
- ▶ 대상 지역아동센터 직원 16명
- ▶ 지원금액 1,800,000원 ▶ 집행금액 1,771,000원
- ▶ 내용 프로포절 작성에 어려움을 느끼는 지역아동센터 종사자를 대상으로 사회복지프로포절을 위한 사업계획서 작성법 교육을 통해 사회복지사의 직무 전문성 및 업무능력 향상 도모

프로그램 횟수	실인원수	실인원수
9회	138명	16명



## | 팀명 | 사각,사각 (사람생각, 사례관리생각)

- ▶ 사업명 민·관 사례관리 실무자 네트워크 구축 및 사례관리 실천기술 습득을 통한 사례관리 활성화
- ▶ 기간 2018년 5월 ~ 10월
- ▶ 대상 옥포종합사회복지관 직원 3명, 주민센터 주무관 3명
- ▶ 지원금액 1,800,000원 ▶ 집행금액 1,638,000원
- ▶ 내용
- 민관협력 거점회의 및 지자체-복지기관 정보공유시스템 활용방안논의
  - 민관협력 사례관리 공개 conference, 민관협력 사례관리 수퍼비전 회의
  - 사회복지실무자 지식공유네트워크 지원사업 지식공유집 출판-배포

프로그램 횟수	실인원수	실인원수
9회	54명	6명



# 행복디딤돌 사업

수행기관

## 옥포2동지역사회보장협의체

- ▶ 기 간 2018년 6월 ~ 12월
- ▶ 대 상 옥포2동 주민
- ▶ 사 업 비 2,500,000원
- ▶ 내 용
  - 주민자치센터 창고(컨테이너 1동)를 리모델링하여 기부와 나눔을 위한 상설매장 설치 운영 및 수익금 자체 복지사업 추진
  - 주거취약계층 가정의 쾌적하고 깨끗한 주거환경 조성

구분	인원수 및 세대수	지원금액
더 나눔가게 리모델링	1곳	1,000,000원
주거환경개선	1세대	1,500,000원



나눔가게 개소식



나눔가게



나눔가게 도색



공사전



공사전



공사전



공사완료



공사완료



공사완료

수행기관

## 아주동지역사회보장협의체

- ▶ 기 간 2018년 4월 ~ 12월
- ▶ 대 상 아주동 주민
- ▶ 사 업 비 1,000,000원
- ▶ 내 용 지역사회 내 사각지대에 놓인 이웃을 발굴하고 지역사회의 다양한 자원과 연계하고 지원

구분	인원수	지원금액
생계비 지급	2명	1,000,000원



수행기관

## 능포동지역사회보장협의체

- ▶ 기 간 2018년 5월 ~ 12월
- ▶ 대 상 능포동 주민
- ▶ 사 업 비 2,000,000원 ▶ 집행금액 1,999,150원
- ▶ 내 용 소외계층 아동과 함께 영화관람 문화체험 및 홀로가정 방문 및 안부확인 및 지역아동센터 아동과 김장담그기

구분	인원수	지원금액
문화체험	37명	530,500원
안부확인사업	9명	1,140,250원
김장김치담그기	25명	328,400원

소외계층 아동과 함께하는 문화체험



(상)영화보고 난 후 기념촬영 / (하)점심식사

"똑똑똑! 계세요~"안부확인사업



안부확인대상자 방문

지역아동센터 아동과 함께하는 김장담그기



김장담그기

수행기관

## 고현동지역사회보장협의체

- ▶ 기 간 2018년 11월 ~ 12월
- ▶ 대 상 고현동 주민
- ▶ 사 업 비 3,000,000원
- ▶ 내 용 한파에 취약한 주거환경에 사는 대상자들이 난방용품과 방한잠바를 마련하여 따뜻하게 지낼 수 있도록 동절기 대비 지원

구분	세대수 및 인원수	지원금액
생필품 지원	15세대 / 10명	3,000,000원



수행기관

## 옥포1동지역사회보장협의체

- ▶ 기 간 2018년 12월
- ▶ 대 상 옥포1동 노인
- ▶ 사 업 비 500,000원
- ▶ 내 용 옥포1동 남성경로당 난방비 지원

구분	지원기관수	지원금액
난방비 지원	1곳	500,000원



# 십시일반 프로젝트사업

수행기관

## 거제시 나부터 다함께 시민운동본부

기 간 2018년 8월 ~ 9월  
대 상 거제시 관내 취약계층  
사 업 비 1,000,000원  
내 용 관내 취약계층의 주거환경 개선



NO	성명	지 역	공사내용
1	김 * 아	하 청	현관 방충망 교체
2	전 * 성	장승포	방1, 방2, 주방, 거실 방충망 교체
3	도 * 성	거 제	방1, 방2, 주방, 거실 방충망 교체, 방충망 제작 및 설치
4	빈 * 준	사 등	주방 방충망 교체
5	이 * 만	능 포	방1 방범창 철거, 방충망 제작 및 설치
6	홍 * 국	일 운	현관 롤 방충망교체, 방1 방범창 탈부착 및 방충망 제작 및 설치
7	최 * 철	연 초	현관 롤 방충망 교체
8	김 * 식	연 초	현관 롤 방충망 설치, 방1, 방2 주방 방충망 교체
9	윤 * 수	연 초	방1 방충망 교체

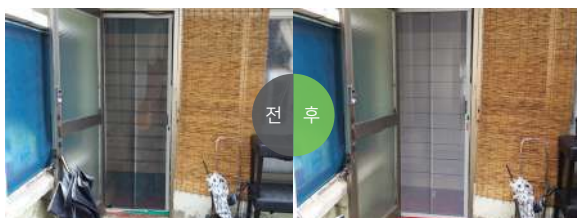

# 만원의 행복 보험 사업

수행기관

거제시·거제우체국·거제시희망복지재단

- 기 간** 2018년 11월 ~ 12월
- 대 상** 기초생활수급자, 차상위계층 만15세~65세 세대주 및 세대원
- 사 업 비** 4,670,000원
- 내 용** 저소득층 의료비 지원을 위한 공익형 상해보험 가입 MOU 체결
- 역 할**
- 재 단 : 사업비 지원(1인당 10,000원)
  - 거제시 : 홍보 및 대상자 선정
  - 우체국 : 보험가입 및 관리



구 분	인원	지원금액
총계	467명	4,670,000원
1차(2018.11.13.)	205명	2,050,000원
2차(2018.11.16.)	116명	1,160,000원
3차(2018.11.23.)	146명	1,460,000원



# 사회복지시설 운영

## 사업목적

복지관의 효율적인 관리 운영을 위해서 수탁운영하고 있는 복지관의 사업을 지원하여  
복지거버넌스 체계 확립

### 수탁시설 현황

시 설 명	거제시종합사회복지관
시 설 장	임광수
소 재 지	거제시 양정1길 45(양정동)
시설규모	부 지 7,450㎡ / 연면적 2,911㎡(나눔동) / 층 수 지상4층
주요사업	서비스제공 기능사업/지역조직화 기능사업/사례관리 기능사업



## 수탁시설 현황

시 설 명	거제시장장애인복지관
시설장 (직무대행)	윤숙이
소 재 지	거제시 양정1길 45(양정동)
시설규모	부 지 7,450㎡ / 연면적 2,093㎡(희망동) / 층 수 지상4층
주요사업	상담사례관리사업/역량강화사업/권익옹호사업/가족지원사업/ 기능강화지원사업/문화여가지원사업/직업지원사업/운영지원사업



## 수탁시설 현황

시 설 명	옥포종합사회복지관
시 설 장	원진실
소 재 지	거제시 옥포대첩로 84(옥포동)
시설규모	부 지 6,902㎡ / 연면적 3,776㎡ / 층 수 지하1층, 지상3층
주요사업	서비스제공기능사업 / 지역조직화기능사업 / 사례관리기능사업





# 나눔문화확산 교육사업

- 목 적** 나눔의 가치가 우리 사회의 발전을 위해 핵심적이고 필수적인 요소로 인식되고 있으며 나눔교육의 중요성 인지
- 기 간** 2018년 4월 ~ 12월
- 대 상** 거제시민
- 내 용** 나눔교육 강사를 모집 및 양성하여 시민들 대상으로 올바른 나눔 문화 확산을 위하여 일상 속에서 나눔을 생각하고 실천할 수 있도록 나눔교육 실시
- 추 진** 나눔교육강사 역량강화교육 2회
- 실 적** 나눔교육강사 간담회 3회

## 나눔교육강사 역량강화교육

- ▶ **일 시** 2018.6.15.(금) 14:00-18:00
- ▶ **장 소** 거제시청 소회의실
- ▶ **주 제** 나눔교육현장의 실제
- ▶ **강 사** 박연희 사회복지공동모금회 및 (사)나눔국민운동본부 나눔교육강사
- ▶ **인 원** 7명



## 나눔교육강사 역량강화교육

- ▶ 일 시 2018.7.20.(금) 14:00-18:00
- ▶ 장 소 거제시청소년수련관 다목적실
- ▶ 주 제 회의 운영과 촉진
- ▶ 강 사 김선혜 (사)갈등해결과 대화 상임대표
- ▶ 인 원 6명



## 나눔교육강사 간담회

- ▶ 일 시 2018.6.15.(금) 13:30-14:00
- ▶ 장 소 거제시청 소회의실
- ▶ 내 용 나눔문화 확산 교육사업 및 나눔교육 내용 및 일정 등
- ▶ 인 원 7명

- ▶ 일 시 2018.10.30.(화) 13:30-14:30
- ▶ 장 소 거제시청 행정회의실
- ▶ 내 용 나눔교육 수요처 발굴 및 제3대 이사장님 소개
- ▶ 인 원 10명

- ▶ 일 시 2018.7.20.(금) 18:00-18:30
- ▶ 장 소 거제시청소년수련관 다목적실
- ▶ 내 용 나눔교육강사 역량강화교육 및 정보 공유 등
- ▶ 인 원 6명



## 나눔교육

- ▶ 기 간 2018년 1월 ~ 12월
- ▶ 대 상 거제시민
- ▶ 횟 수 59회
- ▶ 연인원 948명

구분	유아	아동	청소년	성인	총계
인원	310명	153명	196명	289명	948명

- ▶ 내 용 나눔이 가진 변화의 힘과 즐거움을 배우고 일상 속에서 나눔을 생각하고 실천하는 참여식 나눔교육 진행



# 재단 이모저모

거제시  
희망복지재단  
화이팅!!



2018.08.17. 제3대 임원 임명장 수여식



2018.09.15. 2018년 거제시 사회복지 박람회



2018.10.01. 거제시종합사회복지관 관장  
임명장 수여식



2018.12.12. (주)리인스테이호텔 제휴협약 체결

강신이 웃어  
보이네요  
♡



## “나눔을 함께 할 후원자를 기다립니다.”

### 『희망 천사♥행복천사』 모금사업

시민의 복지향상과 복지사각지대 소외된 이웃을 위하여 누구나 조건없이  
1,004(천사)만원, 1,004천원 이상의 기부와 나눔을 실천하기 위한 모금사업 입니다.

▶ 후원방법 : 재단 방문 또는 전화

### 『희망 블루시티』 CMS 후원

기부자가 CMS후원 신청서를 작성하여 신청하면 CMS후원 프로그램을 통해  
정기적으로 매월 지정된 날에 지정된 금액을 본인의 통장에서 기부금 통장으로  
이체하게 됩니다.

▶ 후원방법 : 홈페이지, 전화 및 방문



## 『희망 블루시티』 CMS후원 및 일반 후원

희망블루시티 CMS후원및 일반 후원은 시민들의 후원 참여로 기부문화를 확산하여  
저소득세대 생활안정과 복지사각지대를 해소하기 위한 모금활동입니다.

| 후원방법 | 금융기관 방문 후 온라인 입금 및 자동이체, 또는 인터넷뱅킹 온라인 입금 및 자동이체

기부자가 직접 거래은행에 방문하거나 인터넷뱅킹을 통해 신청하면 기부금 통장으로 이체 됩니다.

#### 후원금 계좌

농협 301 - 0116 - 7092 - 11 (재단법인 거제시희망복지재단)

#### CMS 계좌

농협 301 - 0201 - 1798 - 51 (재단법인 거제시희망복지재단)

※ 기부하신 후원금은 법인세법 제24조와 소득세법 제34에 의거하여 세액공제를 받을 수 있으며, 기부금 영수증은 재단법인 거제시 희망복지재단 명의로 발행됩니다.

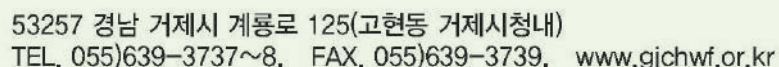

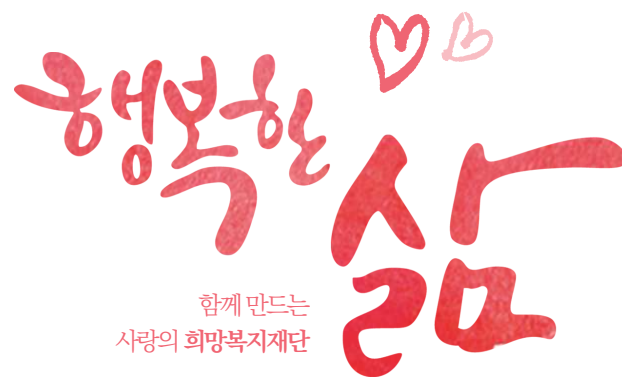

아름다운 기부와 나눔이 시작되는 곳!  
시민 모두가 행복한 복지거제를 만들어 가는  
거제시 희망복지재단입니다.