

행복한 심도

♡ ♡

함께 만드는
사랑의 희망복지 재단

2021
Vol. 8

(재)거제시희망복지재단
희망나눔 소식지

아름다운 기부와 나눔이 시작되는 곳!
시민 모두가 행복한 복지거제를 만들어 가는
거제시 희망복지재단입니다.

행복한
심리

함께 만드는
사랑의 희망복지재단

2021_Vol. 8

아름다운 기부와 나눔이 시작되는 곳!

시민 모두가 행복한 복지거제를 만들어 가는

거제시 희망복지재단입니다.



Contents

- 05 인사말
- 06 재단소개
- 08 조직현황
- 09 사업추진 실적
- 10 아름다운 기부 모금사업
- 21 함께하는 나눔사업
- 44 사회복지시설 운영
- 48 CMS 후원신청서



감사하는 마음 늘 간직하겠습니다

우리 재단을 아끼고, 사랑해주시는 후원자님과 거제시민 여러분!
辛丑년 새해 복 많이 받으십시오.

지금 우리 거제지역은 조선경기 불황과 코로나19로 일상이 정지된 듯한 힘든 시간을 보내고 있습니다. 이러한 어려운 상황에서도 소외되고 도움이 필요한 복지사각지대 발굴과 지원을 위해 재단 임직원들은 열심히 정진하고 있습니다.

앞으로 우리 재단은 피해갈 수 없는 코로나 팬데믹 시대를 대비하여 새로운 복지패러다임의 변화에 앞장서며 지역복지를 더욱 선도해 나가겠습니다. 산하 복지관과 함께 비대면 사업을 활성화하기 위한 조직전환과 온라인, 동영상 등 원격교육, ICT기반의 프로그램 개발, SNS 활용을 통한 홍보 강화, 직원의 디지털 역량강화 교육으로 시민들의 요구와 눈높이에 맞는 서비스와 프로그램을 만들어 나가겠습니다. 또한 찾아가는 서비스를 지속적으로 개발하고, 지역의 복지기관, 유관단체와 복지네트워크를 구축하여 복지서비스를 지속적으로 발굴하여 시민의 욕구에 적극적으로 대응하도록 최선을 다할 것입니다.

우리 희망복지재단은 시민이 만든 공익재단으로서 명실상부 “복지사각지대 없는 거제형 공동체, 지역사회와 소통하는 복지허브” 기능을 더욱 강화하여, 시민에게 꿈과 희망을 선물하는 보물 재단으로 자리매김 하겠습니다. 2021년 을 한해도 우리 재단과 함께해 주십시오.

감사합니다.

2021년 1월

(재)거제시희망복지재단 이사장 노철현

(재)거제시희망복지재단 소개

설립근거

민법 제32조
지방자치단체 출자·출연 기관의 운영에 관한 법률
거제시 희망복지재단 설립 및 운영에 관한 조례(2011.9.20.)

설립목적

시민의 다양한 복지수요에 부응하고 복지서비스의 전문성을 증진하여
시민에게 내실 있는 사회복지서비스 제공

미션

“시민 모두가 행복한 복지거제 실현”

비전

“행복한 삶! 함께 만드는 사랑의 희망복지재단”

핵심과제

- 시민 복지향상을 위한 기부와 나눔문화 정착
- 다양한 복지수요에 부응하는 창의적 복지정책 개발
- 지역사회 복지시설간 연계·교류 및 협력체계 구축
- 지역사회 복지서비스의 내실화
- 지역사회 복지 자원의 효율적 분배

주요사업

- 사회복지시설 운영
- 저소득층과 소외계층 지원
- 사회복지 증진을 위한 자원의 발굴·연계·협력에 관한 사업
- 사회복지 분야에 대한 조사연구 및 프로그램 개발·보급
- 올바른 기부문화 확산을 위한 캠페인 및 교육사업 전개
- 그 밖에 재단의 목적달성에 필요한 사업



거제시희망복지재단의 심벌은 자그마한 사랑의 새싹이 희망을 품은 큰 나무로 자라는 '사랑의 나무'를 형상화한 것으로, 시민 모두가 행복한 복지거제 실현을 위하여 내실있는 복지서비스를 제공하고자 설립된 재단의 역할과 의지를 '사랑의 하트열매'로 밝게 표현하였다.

특히, 2012년 7월 31일 재단 설립일을 기념하고자 7개의 오렌지색 하트와 31개의 그린 톤 하트열매들을 군집시켰으며, 이를 통해 공동체의 사랑, 희망, 행복의 뜻을 부각함으로써 거제 시민의 행복한 삶을 함께 만들어 가는 거제시희망복지재단이 앞으로 나아가야 할 방향을 제시하고 있다.

연혁

- | | |
|---------------|---|
| 2011. 6. | 거제시희망복지재단 설립계획 수립 |
| 9. 20. | 거제시희망복지재단 설립 및 운영에 관한 조례 제정 |
| 2012. 6. 8. | 창립 발기인 대회 및 창립 총회 개최 |
| 7. 31. | (재)거제시희망복지재단 설립 허가(경상남도청)
초대 남해안 이사장 취임 |
| 8. 17. | 법인설립등기(창원지방법원 거제등기소) |
| 10. 18. | (재)거제시희망복지재단 창립식 |
| 2013. 10. 17. | 창립 1주년 기념식 |
| 2014. 11. 28. | 거제시·옥포종합사회복지관 위·수탁 협약 체결 |
| 12. 31. | 지정기부금단체 지정(기획재정부 공고 제2014-216호) |
| 2015. 8. 17. | 제2기 박동철 이사장 취임 및 이사진 출범 |
| 12. 19. | 복지사각지대지원을 위한「100인 나눔 특별전」행사 |
| 12. 31. | 「사회복지 관련 시설종사자 근무실태 조사」연구보고서 발간 |
| 2016. 10. 4. | (사)나눔국민운동본부 나눔교육 협약 체결 |
| 11. 7. | 거제시지역사회보장협의체「행복디딤돌」사업 업무협약 |
| 12. 30. | 「거제시 사회복지시설 교육육구 조사」연구보고서 발간
「거제시 사회보장시설 편람」발간 |
| 2017. 10. 16. | 창립 5주년 기념식 및 후원자의 날 개최 |
| 12. 29. | 「거제시민의 기부문화 실태조사」연구보고서 발간 |
| 2018. 8. 17. | 제3기 노철현 이사장 취임 및 이사진 출범 |
| 10. 29. | 거제시·우체국「만원의 행복」업무협약 |
| 12. 12. | (주)리인스테이호텔 제휴협약 |
| 2019. 12. 10. | (재)거제시문화예술재단 업무 협약 |
| 6. 27. | 전국기초단체 복지재단협의회 워크숍 개최 |
| 12. 17. | 「거제시 사회복지종사자의 인권 현황과 과제」연구보고서 발간 |
| 2020. 3. 23. | 거제시공공기관 통합채용 업무 협약 |
| 6. 9. | 거제시사회적공동체지원센터 업무 협약 |
| 12. 31. | 거제시희망복지재단 중장기발전방안 연구용역 보고서 발간 |

조직현황

01 조직 표

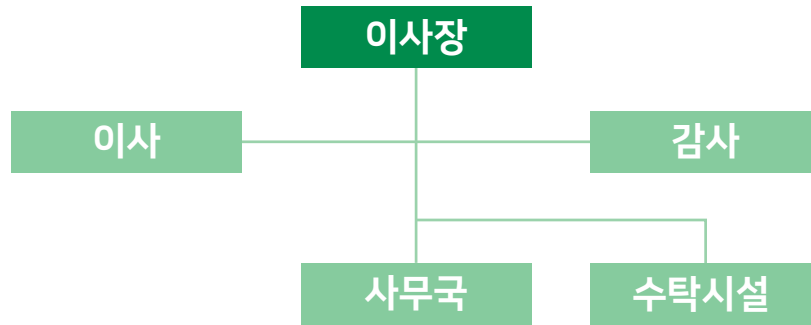

02 임원 구성

(2021.1월 현재)

직 위	성 명	주 요 경 력	비 고
이사장	노철현	거제시지역사회보장협의체 위원장	
이 사	고형석	(전)삼성중공업(주) 총무그룹장	
이 사	김원배	인제대학교 사회복지학과 겸임교수	
이 사	김복례	거제평화의소녀상기립사업회 회장	
이 사	박병문	대우조선해양(주) 대외협력부 수석부장	
이 사	옥정희	창원지검통영지청 형사조정위원	
이 사	위태례	거제여성회 회장	
이 사	조용국	(전)거제시 주민생활국장	
이 사	옥미연	(현)거제시 행복생활국장	당연직
감 사	이인규	가람세무회계사무소 대표	
감 사	김호근	(현)거제시 회계과장	당연직

사업추진 실적

사업명		내용	금액	비고
모금 사업	희망천사	10,040천원 이상 일시기부	146,727,000원	
	행복천사	1,004천원 이상 일시기부	81,084,640원	
	기부문화 활성화	일시기부(현금)	36,424,018원	
		일시기부(물품)	61,845,050원	
	희망복지재단 CMS	매월 일정금액을 정기적으로 후원	17,765,000원	경남사회복지 공동모금회 협약사업
	희망블루시티 CMS		11,015,000원	
	행복디딤돌 CMS 및 일시기부	매월 일정금액을 정기·일시로 후원	36,980,000원	거제시지역사회 보장협의체 공동사업
			28,245,900원	
나눔 사업	복지사각지대 지원사업	저소득층 대상으로 생계·의료 등 지원	185,323,916원	
	거제희망 장학금지원사업	기초생활수급자 및 차상위계층 자녀(본인) 고등·대학생 장학금 지원	56,200,000원	
	나눔공모사업	지역사회복지 증진을 위해 관내 사회복지시설 및 기관·단체 대상으로 공모를 받아 사업비 지원	28,753,204원	
	행복디딤돌	거제시 18개 면·동 지역사회보장협의체 복지사각지대 발굴 및 사업 지원	39,260,900원	
	지정기탁사업	기부자의 기부의도에 맞춰 관내 기관에 지원	5,000,000원	
사회복지시설 운영		사회복지시설 수탁에 따른 사업비	52,807,672원	
조사연구		시민의 욕구를 파악하고 복지환경의 변화를 반영한 연구수행	20,020,000원	
나눔문화확산 교육사업		거제시 시민을 대상으로 올바른 나눔문화확산을 위하여 나눔교육 실시	1,482,850원	
현물지원사업		관내 개인·사회복지시설·기관 배분	(61,845,050원)	



아름다운 기부 모금사업

목 적	사회문제와 변화에 참여하기 위한 개인 및 기업의 시민의식의 표현으로 사회적 공공이익을 위한 자발적인 행위를 통해 복지소외계층을 지원하고자 함.
기 간	2020년 1월 ~ 12월
대 상	개인, 기업 등
내 용	희망천사, 행복천사, 일반기부, 희망블루시티·행복디딤돌 CMS등

희망천사 모금사업 (10,040천원이상 일시기부)

일 자	기 부 자		기 부 금
2020-01-08	제125호	(주)건화	10,040,000원
2020-01-08	제126호	(주)그랜드썬기술단	10,040,000원
2020-02-10	제127호	고현교회	10,040,000원
2020-03-02	제128호	거제시 사립유치원 회원 22명	10,040,000원
2020-04-20	제129호	거제시 국공립 어린이집 22개소 보육교직원	10,040,000원
2020-06-09	제130호	거제법인택시	10,040,000원
2020-06-15	제131호	(주)IESG	10,040,000원
2020-08-17	제132호	리켄케이키코리아(주) 이철훈 대표	15,000,000원
2020-12-22	제133호	거제새마을금고협의회	10,040,000원
2020-12-28	제134호	삼성중공업(주) 거제조선소	55,407,000원



희망천사 기부자님



(주)연화



(주)그랜드썬기술단



고현교회



거제시 사립유치원 회원 22명



거제시 국공립 어린이집 22개소 보육교직원



거제 법인택시



(주)ESG



리켄케이코리아(주) 이철훈 대표



거제새마을금고협의회



삼성중공업 (주)거제조선소

행복천사 모금사업 (1,004천원이상 일시기부)

일자	기 부 자		기부금
2020-01-10	제126호	세종유치원, 세종어린이집	1,416,640원
2020-01-20	제127호	윤명자	1,004,000원
2020-01-20	제128호	김진주	2,000,000원
2020-01-30	제129호	(사)거제시한라나잠협회	1,091,000원
2020-03-03	제130호	거제시산림조합	5,000,000원
2020-03-05	제131호	대지산업	1,004,000원
2020-03-05	제132호	거제상공회의소 회장단	6,000,000원
2020-04-20	제133호	변광용	5,835,000원
2020-04-21	제134호	블루일(1차)	1,040,000원
2020-06-16	제135호	(주)삼녹 직원일동	5,050,000원
2020-06-18	제136호	거제시 도시계획과	1,600,000원
2020-07-21	제137호	대금산 팔각회	1,004,000원
2020-07-23	제138호	박종내	2,000,000원
2020-09-22	제139호	에프디씨(주) 윤하원 대표(1차)	3,000,000원
2020-09-17	제140호	물사랑나눔단	1,200,000원
2020-10-23	제141호	최승애,왕수지	1,040,000원
2020-11-12	제142호	남명산업개발(주) 이병열 회장	5,000,000원
2020-11-16	제143호	거제시시각장애인주간보호센터	1,178,000원
2020-11-16	제144호	(주)경남은행	5,000,000원
2020-11-17	제145호	농협은행(주) 거제시지부	5,000,000원
2020-11-17	제146호	에프디씨(주) 윤하원 대표(2차)	3,000,000원
2020-11-19	제147호	장승포농협	3,000,000원
2020-12-18	제148호	거제시공기업협의회	1,004,000원
2020-12-18	제149호	사랑모아봉사단	1,004,000원
2020-12-30	제150호	거제시민간어린이집연합회	2,000,000원
2020-12-30	제151호	거제시가정어린이집연합회	1,200,000원
2020-12-31	제152호	장평동주민자치위원회	1,040,000원
2020-12-31	제153호	강원오식당, 삼성크루즈봉사단	1,040,000원
2020-12-30	제154호	송호석	1,004,000원
2020-12-31	제155호	거제시주민자치위원연합회	1,040,000원
2020-12-30	제156호	거제해양관광개발공사 사랑나눔봉사단	2,000,000원
2020-12-31	제157호	블루일(2차)	1,040,000원
2020-12-17	제158호	삼풍전선공업(주) 강정순 대표	2,000,000원
2020-12-22	제159호	거제아이쿱소비자생활협동조합	2,000,000원
2020-12-31	제160호	김석록	2,000,000원
2020-12-28	제161호	문시웅 외 24명	1,250,000원



행복천사 기부자님



세종유치원, 세종어린이집



윤명자



김진주



(사)거제시한라나협회



거제시산림조합



대지산업



거제상공회의소 회장단



변광용



블루일(1차)



(주)삼낙 직원일동



거제시 도시계획과



대금산 팔각회



박종내



에프디씨(주) 윤하원 대표(1차)



물사랑나눔단

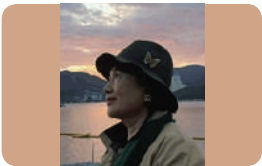

최승애, 왕수지



남명산업개발(주)
이병열 회장



거제시시각장애인
주간보호센터



(주)경남은행

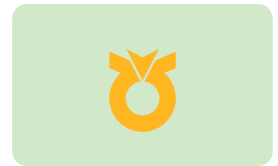

농협은행(주) 거제시지부



에프디씨(주) 윤하원 대표(2차)



장승포농협



거제시공기업협의회



사랑모아봉사단



거제시민간어린이집연합회



거제시가정어린이집연합회



장평동주민자치위원회



강원오식당
삼성크루즈봉사단



송호석



거제시주민자치위원연합회



거제해양관광개발공사
사랑나눔봉사단



블루일(2차)



삼풍전선공업(주)
강정순 대표



거제아이쿱
소비자생활협동조합



김석록

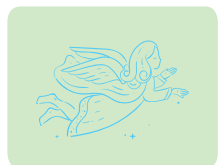

문시웅 외 24명

기부문화 활성화 사업 (현금)

일자	기 부 자	기 부 금
2020-01-02	동부면 기관단체장협의회	1,000,000원
2020-01-02	동부면 생활개선회	300,000원
2020-01-03	농업회사법인 산속농장(주)	258,000원
2020-01-14	삼성중공업 호남향우회	500,000원
2020-01-21	재건영복교회	200,000원
2020-01-30	조수현	22,000원
2020-04-22	사등농협	496,418원
2020-04-23	김영기	7,600원
2020-08-14	옥영문	400,000원
2020-08-18	농업회사법인 산속농장(주)	350,000원
2020-11-13	거제랜드	300,000원
2020-11-13	옥순선	100,000원
2020-11-13	익명	560,000원
2020-11-25	거봉백병원	500,000원
2020-12-03	박인덕	100,000원
2020-12-28	김은숙	10,000원
2020-12-29	김운지	10,000원
2020-12-29	이숙이	10,000원
2020-12-29	이윤정	10,000원
2020-12-29	김순정	10,000원
2020-12-29	정소은	10,000원
2020-12-29	라해근	10,000원
2020-12-31	장승포중앙서점	500,000원
2020-12-31	(사)한국여성어업인연합회 거제분회	500,000원
2020.01~12.	김성숙	1,200,000원(월 100,000원)
2020.01~12.	권정혁	1,200,000원(월 100,000원)
2020.01~12.	스완양분식	4,200,000원(월 350,000원)
2020.01~12.	일복기업	3,600,000원(월 300,000원)
2020.01~12.	거제둔덕시골영농조합	720,000원(월 60,000원)
2020.01~12.	거제아이쿱소비자생활협동조합	3,600,000원(월 300,000원)
2020.10~12.	윤명자	3,600,000원(월 300,000원)
2020.01~12.	김경하	1,200,000원(월 100,000원)
2020.01~12.	김부순	240,000원(월 20,000원)
2020.02~12.	김인화	1,100,000원(월 100,000원)
2020.02~12.	이승은	1,100,000원(월 100,000원)
2020.03~12.	허해림	1,000,000원(월 100,000원)
2020.01~02.	옥구슬	400,000원(월 200,000원)
2020.01~05.	방진용	1,500,000원(월 300,000원)
2020.01~02.	양귀녀	400,000원(월 200,000원)
2020.04~12.		900,000원(월 100,000원)
2020.01~02.	김명숙	400,000원(월 200,000원)
2020.04~12.		900,000원(월 100,000원)

기부문화 활성화 사업 (물품)

일자	기부자	물품내역	환산금액(시가)
2020-01-02	일운목욕탕	백미 20kg-27포	1,271,700원
2020-01-15	(주)동백관광	백미 10kg-30포	870,000원
2020-01-15	(주)형제포장건설	백미 10kg-20포	456,000원
2020-01-17	지점수 선장	백미 20kg-15포	897,000원
2020-01-20	육서방F&B	한우사골 1,000.3kg 한우잡뼈 1,007.7kg	12,540,750원
2020-01-21	해병대장승포전우회	백미 10kg-10포	285,000원
2020-02-16	거제불교거사림	백미 20kg-25포	1,291,600원
2020-05-27	(주)동성	거제사랑카드 1장	300,000원
2020-06-15	변광용 외 27명	생필품 206박스	10,300,000원
2020-09-17	(주)동성	거제사랑상품권 5만원 24장	1,200,000원
2020-09-21	거제아이쿱소비자생활협동조합	생필품 15박스	738,000원
2020-09-21	(재)중소기업사랑 나눔재단	생필품 100박스	10,000,000원
2020-09-21	거제시청 동백봉사회	연탄 1,500장	1,245,000원
2020-10-19	디오베이 주식회사	생필품 100박스	5,900,000원
2020-12-18	정영만 외 154명	거제사랑상품권 5천원 314장	1,570,000원
2020-12-21	거제축산업협동조합	생필품 40박스	10,040,000원
2020-12-22	(주)동성	거제희망카드 1장	50,000원
2020-12-31	거제시 조선경제과	장갑 450개 햇팍 100장	1,890,000원
2020-12-31	삼풍전선공업(주) 강정순 대표	백미 10kg-20포 백미 4kg-20포	1,000,000원

감사합니다

당신이 있었기에

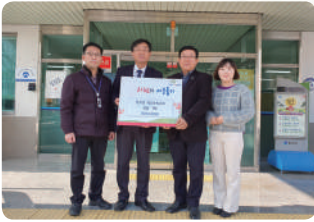

재건영복교회



삼성중공업 호남향우회



농협회사법인 산속농장(주)



(사)한국여성어업인연합회 거제분회



일운목욕탕



동백관광



(주)형제포장건설

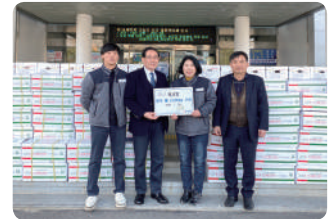

육서방 F&B



해병대장승포전우회



거제불교거사림

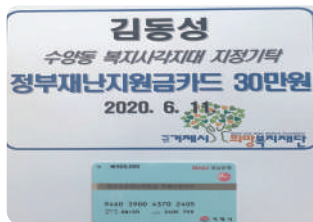

(주)동성



변광용 외 27명



(주)동성



거제아이쿱소비자생활협동조합



(재)중소기업사랑 나눔재단



거제시청 동백봉사회



거제축산업협동조합



디오베이 주식회사



(주)동성



삼풍전선공업(주) 강정순 대표

희망블루시티 CMS후원사업 (매월 일정금액을 정기적으로 후원)

구분	모금액	비고
희망블루시티	17,765,000원	재단 및 100인릴레이

CMS기부자 명단

강경국	김옥민	노성현	박중환	신수정	윤경호	이승표	전병호	지점수
강봉환	김윤희	노원호	박현숙	양세연	윤명자	이원희	전제종	최기영
강상규	김재식	노철현	반상용	여용훈	윤명희	이유진	전혜숙	최문경
강석용	김정숙	동행노인주간보호센터	방효봉	오덕유	윤정빈	이은진	정경호	최석호
강성호	김정원	류유정	배경도	옥구술	윤해광	이인규	정동운	최재호
강정태	김준혁	문미란	배승정	옥미정	윤현규	이정민	정유진	최정원
권순옥	김지옥	문선익	배철호	옥방호	이경순	이종인	정종영	최현일
권혁진	김태호	문성준	변정규	옥정미	이광재	이준국	정종율	추영옥
권현정	김판희	민혜진	사계절꽃화원	우리원시스템	이규호	이진수	정주용	태양과바다펜션
김경옥	김현식	박동진	서문현	우승태	이나현	이창훈	정태선	하선영
김나영	김현정	박명옥	성지호	울림심리상담소	이남숙	이현주	정혜주	한유란
김덕란	김형태	박미선	손돌련	원두희	이다현	이형철	조아현	한윤철
김동혁	김황원	박선미	손천기	원일령	이동영	이혜정	조원철	해인악국
김미정	김희선	박용훈	신동석	위태래	이동호	이희영	조하영	황분희
김보라	김희진	박종득	신삼남	유양순	이성균	임창석	조현준	황소정
김상한	김희철	박종우	신석주	유치환	이송학	장은익	주소연	황태연

경남사회복지공동모금회 협약 CMS후원사업 (2012년 10월 18일 협약 체결)

구분	이월금액	모금액 (실제금액)	배분액	배분가능 잔액	비고
경남사회복지 공동모금회	39,975,900원	11,015,000원 (9,913,500원)	20,000,000원	29,889,400원	9(지정):1(일반) ※ 총 모금액의 10% 경남사회복지공동모금회 수수료

CMS기부자 명단

(주)거성해운	김동현	김정숙	배영덕	신점자	옥치덕	이경미	전제종	천정완
강무성	김민제	김준찬	배용현	신채근	원성희	이패승	정연철	최무경
강신혜	김부순	김진숙	배정호	신태진	원순옥	이동환	정예연	최아영
강은실	김상희	김현숙	배홍수	안귀득	원 천	이성자	정용식	한경수
강지순	김석록	김형호	서미경	양기용	유영순	이승득	정용호	함승찬
공강열	김선희	나문희	서숙희	양영복	유은정	이월연	정창욱	홍준영
구영두	김성화	나참여	서원우	양진임	유인제	이은주	정해성	황해실
권민성	김수경	남정란	서진기	여영공	윤남희	이정남	정희정	
권민지	김순희	박경로	손선미	옥봉금	윤병룡	이지윤	제윤재	
권유진	김시연	박찬수	송치현	옥삼수	윤승민	이충건	조용태	
김남각	김영기	배승정	신세영	옥수자	윤영희	이현숙	차소연	

행복디딤돌 사업

목 적 거제시 지역사회 보장협의체와 업무협약을 통해 추진하는 사업으로, 모금과 기부금으로 조성된 재원의 배분을 통해 관내 복지사각지대 및 저소득 소외계층 문제를 해결하고 지역복지증진 및 나눔문화 확산을 도모하기 위함

기 간 2016. 12. ~

지원대상자 중위소득 80%이하의 저소득층
정부지원 급여대상자에서 제외된 사실상 생계곤란한 세대
기타 가구여건상 긴급한 지원이 필요한 세대

지원내용 주거비, 생활비, 의료비(중대의료비), 화재, 기타 긴급상황 경비

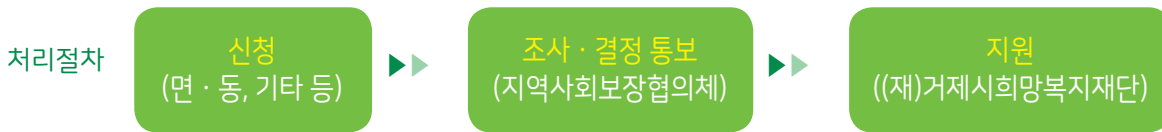

2020년 모금액

구분	정기기부 모금액	일시기부 모금액
일운면	690,000원	1,500,000원
동부면	2,325,000원	671,500원
남부면		5,500,000원
거제면	140,000원	915,820원
둔덕면	60,000원	200,000원
사등면	1,190,000원	2,109,000원
연초면	1,440,000원	
하청면	970,000원	100,000원
장목면	1,060,000원	
장승포동	3,200,000원	2,000,000원
능포동	6,740,000원	80,000원
아주동	7,140,000원	430,000원
옥포1동	2,050,000원	
옥포2동	1,070,000원	
장평동	3,610,000원	1,514,000원
고현동	4,105,000원	6,705,580원
상문동		2,520,000원
수양동	1,190,000원	

행복디딤돌 CMS기부자 명단

거제면 백정숙

고현동

(주)교육그리고환경
(주)그리다조경
(주)웅진건설
(주)조일테크

강인철
고우식

곽영명
김나임

김다울
김도현

김동현
김문정

김미선
김미영

김민오
김민우

김봉심
김수경

김수득
김수현

김옥숙
김용화

김원섭
김진희

김황원
김희웅

노다지수산
대영정보시스템

미샤 고현점
박동석

박성임
박종대

박종우
배용국

보리네
봉화한우정육점

송재식
신종엽

신채근
심희섭

옥만호
옥주희

원기홍
윤갑수

윤일성
윤지혜

이동해
이부성

이영수

이영춘
이외영

임상열
조경숙

조홍래
최은미

최장락
최정원

하대균
한수정

황미영
황창성

능포동

(주)거제환경

강복준
고재학

김대봉
김두경

김민석
김선옥

김승희
김옥민

김원상
김은정

김재도
김주근

김지영
루가의원

박명옥
박정혜

박찬수
박춘옥

반명국
반상용

배기진
새마을회식당

서주종
서창식

신채근
안득환

안영순
앙드레김안경

옥두표
옥용주

옥채윤
유경자

유용준
유종태

윤경희
윤문석

윤정필
윤지현

이경숙
이경순

이수경
이순옥

이영춘
이윤희

이주연
이희경

임재례
전경호

전병호
전영복

정태문
조명숙

조정순
최기영

최영호
최오복

한계수
허봉근

홍수철

동부면

강원재
김광석

김명숙
김원찬

김종수
김현숙

배희남
송일봉

원장일
유도인

윤현규
이미혜

이장수
주성조

진미경
진석환

차정호
차종철

최지원

둔덕면

장정희

사등면

굿뉴스요양병원장례식장
김사모아

김성자
김학선

김훈
조향화

수양동

강태원
강태호

김영아
박현진

배영중
서영숙

옥미연
이온유

전수정
정경현

아주동

(주)아주산업개발
강지숙

기용 거제점
김문경

김병기
김병목

김승범
김용운

박미숙
박진규

서권완
아주돼지국밥

아주사우나
양수경

여영수
오봉주

윤상찬
정성옥

정종진
조명희

조서령
최석호

하태봉
허상구

연초면

김문주
김은숙

동원산업
손혜란

신재순
우리환경산업

유명옥
한송이

옥포1동

김경남
김영숙

김원숙
김태섭

남가람이엔씨

남기원
반명국

유경갑
이순애

이영희
이옥자

정홍순
황광수

황인두

옥포2동

(주)광명기업
구마리아

김수아
오순라

이태경
임나영

정병규

일운면

강병희
신대섭

옥수봉
이무근

조영래
하미선

장목면

김해영
박영준

이동균
장목노인복지센터

전평선
정재현

추진우
황범식

장승포동

강기룡
강봉도

강정숙
김동언

김상민
김수인

김숙자
김택성

김호영
박미순

박미정
박선옥

백승룡
신동범

안중대
옥정희

원진안
윤미현

이숙자
이인균

이장영
이효권

임종철
정기호

정원옥
제두봉

제미경
조대윤

조성춘
주화숙

진한주
최기영

장평동

갈비천국
강대우

강신우
김대경

김창규
리프패럿장평점

박윤영
배삼국

보생당약국
삼성식육점

심태명
오병수

우성복집
월리스빈

유선열
이효숙

임광택
정종대

조민영
천정완

최석호
허순배

하청면

김구남
이윤걸

정동순
정영희

하철선

감사합니다

당신이 있었기에

행복디딤돌 일시 기부자 명단

거제면

거제면기관장협의회 700,000원
익명 215,820원

능포동

서부연 80,000원

아주동

이상봉 430,000원

고현동

거제시계룡정국궁동우회 200,000원
고우식 300,000원
고현동민 일동 104,430원
고현동민 일동 940,160원
고현동민 일동 60,990원
고현동통장협의회 1,200,000원
고현상가번영회 500,000원
김해식당 50,000원
문대열 500,000원
승천냉면갈비찜 250,000원
신채근 800,000원
조홍래 300,000원
(주)그리다조경 500,000원
(주)대성솔라 1,000,000원

동부면

김옥석 50,000원
동부면이장협의회 300,000원
산촌편의점 48,500원
조재옥 273,000원

일운면

이임득 1,000,000원
사랑나눔미동행(일운) 500,000원

둔덕면

둔덕면 주부민방위대원 일동 200,000원

장승포동

영안기업 400,000원
유미라 100,000원
유봉환 1,000,000원
(주)일양 500,000원

사등면

김 훈 200,000원
사등면 교회연합회 500,000원
수갤러리카페 734,000원
이여진 75,000원
익명 300,000원
장석울 300,000원

장평동

김말곤 514,000원
익명 1,000,000원

남부면

남부면부녀회 1,000,000원
남부면어촌계연합회 800,000원
대포어촌계 200,000원
저구어촌계 3,000,000원
(주)세풍산업 300,000원
(주)웅진건설 200,000원

상문동

김석록 1,500,000원
상문동아동청소년여성인권지킴이단 600,000원
상문동지역사회보장협의체 300,000원
센트럴푸르지오어린이집 120,000원

하청면

이미경 100,000원

함께하는 나눔사업



복지사각지대 지원사업

목 적	관내 복지사각지대 취약계층 지원을 통해 위기 상황 해소 및 생활 안정
기 간	2020. 1. ~ 12.
대 상	저소득세대(중위소득 80% 이하)
내 용	위기 경감을 위한 생계·의료비 등 비용 지원

지원내역

구분		인원	금액	비고
합계		659명(세대)	185,323,916원	
생계비		37명	46,480,000원	
의료비		26명	43,685,916원	
지정기탁	정기	39명	27,260,000원	
	일시	306명	42,013,000원	
방역소독		124세대	1,860,000원	15,000원/1세대
이불세트		90세대	18,000,000원	200,000원/1세대
난방유		37세대	6,025,000원	200L/1세대



현물 지원사업

연번	기부자명	지원대상	지원내용			연번	기부자명	지원대상	지원내용		
			품목	수량	비고				품목	수량	비고
1	일운목욕탕	계	백미 20kg	27포	지정 (일운면)	2	(주)동백관광	창촌경로당	백미 10kg	1포	
		교항경로당	백미 20kg	1포				계도경로당	백미 10kg	1포	
		망양경로당	백미 20kg	1포				실전경로당	백미 10kg	1포	
		반국자 등 25명	백미 20kg	25포				유교경로당	백미 10kg	1포	
2	(주)동백관광	계	백미 10kg	30포	지정 (사등경로당)			3	(주)형제 포장건설	계	
		사근경로당	백미 10kg	1포		김*만 등 20명	백미 10kg			20포	
		두동경로당	백미 10kg	1포		4	지점수	계	백미 20kg	15포	지정 (장애인 생활 시설)
		사곡경로당	백미 10kg	1포				민들레집	백미 20kg	5포	
		옥성삼화경로당	백미 10kg	1포				반야원	백미 20kg	5포	
		성내경로당	백미 10kg	1포				사랑올타리	백미 20kg	3포	
		연양경로당	백미 10kg	1포				주바라기	백미 20kg	2포	
		대리경로당	백미 10kg	1포		5	육서방 F&D	계	한우사골 한우잡뼈	1,000.3kg 1,007.7kg	지정 (관내 사회 복지 시설 무료 급식 사업)
		금포경로당	백미 10kg	1포				거제시종합 사회복지관	한우사골 및 잡뼈	1,000.3kg	
		향도경로당	백미 10kg	1포				옥포종합 사회복지관	한우사골 및 잡뼈	607.7kg	
		성포경로당	백미 10kg	1포				함께하는 우리마음	한우사골 및 잡뼈	400kg	
		지석경로당	백미 10kg	1포		6	해병대 장승포전우회	계	백미 10kg	10포	지정 (능포 동)
		장좌경로당	백미 10kg	1포				강*근 등 10명	백미 10kg	10포	
		청곡경로당	백미 10kg	1포		7	거제불교 거사림	계	백미 20kg	25포	지정 (거제 사랑 노인 복지 센터 추천 세대)
		청포경로당	백미 10kg	1포				김*호 등 50명	백미 20kg	25포	
		오랑경로당	백미 10kg	1포		8	(주)동성	계	거제사랑카드 (30만원)	1장	
		신계경로당	백미 10kg	1포				김*주	거제사랑카드 (30만원)	1장	
		견내량경로당	백미 10kg	1포		9	변광용 외 27명	계	생필품	206박스	
		신촌경로당	백미 10kg	1포				일운면 김*곤 등 10명	생필품	10박스	
		관리경로당	백미 10kg	1포				동부면 이*영 등 5명	생필품	5박스	
		덕진봉경로당	백미 10kg	1포				남부면 이*순 등 3명	생필품	3박스	
		사곡영진자이온 1단지경로당	백미 10kg	1포				거제면 박*만 등 7명	생필품	7박스	
		사곡영진자이온 2단지경로당	백미 10kg	1포				둔덕면 남*우 등 5명	생필품	5박스	
		창외경로당	백미 10kg	1포				사등면 박*희 등 10명	생필품	10박스	
		군령포경로당	백미 10kg	1포							
		신전경로당	백미 10kg	1포							

연번	기부자명	지원대상	지원내용			연번	기부자명	지원대상	지원내용			
			품목	수량	비고				품목	수량	비고	
9	변광용 외 27명	연초면 윤*국 등 10명	생필품	10박스		15	정영만 외 154명	이*호 등 15명	거제사랑상품권 (20장×15명)	300장		
		하청면 김*석 등 5명	생필품	5박스				정재준	거제사랑상품권 (14장×1명)	14장		
		장목면 안*건 등 5명	생필품	5박스				계	생필품	40박스		
		장승포동 구*선 등 8명	생필품	8박스				거제시종합사회복지관	생필품	1박스		
		능포동 윤*원 등 10명	생필품	10박스				옥포종합사회복지관	생필품	1박스		
		아주동 안*륜 등 20명	생필품	20박스				거제시장애인복지관	생필품	1박스		
		옥포1동 이*자 등 8명	생필품	8박스				(사)함께하는 우리마음	생필품	1박스		
		옥포2동 강*훈 등 20명	생필품	20박스				거제사랑의집	생필품	1박스		
		장평동 김*근 등 20명	생필품	20박스				노인요양원 솔향	생필품	1박스		
		고현동 김*아 등 20명	생필품	20박스				노인요양원 정원	생필품	1박스		
		상문동 강*중 등 20명	생필품	20박스				거제실버웰 노인요양센터	생필품	1박스		
		수양동 구*영 등 20명	생필품	20박스				선인노인요양원	생필품	1박스		
10	(주)동성	계	거제사랑상품권 (5만원권)	24장	지정 (수양동 경로당 4개소)	16	거제 축산업 협동 조합	파랑포안나의집	생필품	1박스	지정	
		양정경로당	거제사랑상품권	6장				파랑포작은예수의집	생필품	1박스		
		수양경로당	거제사랑상품권	6장				애광원	생필품	1박스		
		제산1할머니경로당	거제사랑상품권	6장				민들레집	생필품	1박스		
		동산내경로당	거제사랑상품권	6장				성빈마을	생필품	1박스		
11	거제아이쿱 소비자생활 협동조합	계	생필품	15박스	지정 (거제시 상당 복지 센터)			반야원	생필품	1박스		
		서*석 등 15명	생필품	15박스				베데스다의집	생필품	1박스		
12	(재)중소기업 사랑나눔재단	계	생필품	100박스	지정			실로암	생필품	1박스		
		서*석 등 72명	생필품	72박스				주바라기	생필품	1박스		
		거제소망사회복지회	생필품	8박스				작은예수회 고현공동체	생필품	1박스		
		베데스다의집	생필품	5박스				사랑울타리	생필품	1박스		
		실로암	생필품	5박스				낮은울타리	생필품	1박스		
		작은예수의집	생필품	5박스		거제시시각장애인 주간보호센터	생필품	1박스				
		파랑포작은예수의집	생필품	5박스		성로육아원	생필품	1박스				
						성지원	생필품	1박스				
13	거제시청 동백봉사회	계	연탄	1,500장	지정	콩이네집	생필품	1박스				
		신*권 등 5명	연탄	1,500장		해오름지역아동센터	생필품	1박스				
14	디오베이 주식회사	계	생필품	100박스	지정 (남부 면)	큰빛지역아동센터	생필품	1박스				
		정*천 등 100명	생필품	100박스		거제YMCA 지역아동센터	생필품	1박스				
15	정영만 외 154명	계	거제사랑상품권 (5천원권)	314장								

연번	기부자명	지원대상	지원내용		
			품목	수량	비고
16	거제 축협 농협	금강사지역아동센터	생필품	1박스	지정
		하늘빛지역아동센터	생필품	1박스	
		거제YWCA 둔덕골지역아동센터	생필품	1박스	
		고현지역아동센터	생필품	1박스	
		장평지역아동센터	생필품	1박스	
		일운지역아동센터	생필품	1박스	
		참좋은지역아동센터	생필품	1박스	
		장승포지역아동센터	생필품	1박스	
		행복원	생필품	1박스	
		거제시건강가정 다문화가족지원센터	생필품	1박스	
		또바기쉼터	생필품	1박스	
		좋은씨앗	생필품	1박스	
17	(주)동성	계	거제희망카드	1장	지정 (수양동)
		노*옥	거제희망카드	1장	
18	거제시 조선경제과	계	장갑 햏팩	450개 100개	지정
		실로암	스마트폰 터치 장갑 햏팩	10개 10개	
		주바라기	스마트폰 터치 장갑 햏팩	16개 10개	
		파랑포작은예수의집	스마트폰 터치 장갑 햏팩	10개 10개	

연번	기부자명	지원대상	지원내용		
			품목	수량	비고
18	거제시 조선경제과	파랑포안나의집	스마트폰 터치 장갑 햏팩	18개 10개	지정
		작은예수회 고현공동체	스마트폰 터치 장갑 햏팩	10개 10개	
		거제실버웰 노인요양센터	스마트폰 터치 장갑 햏팩	60개 10개	
		사랑울타리	스마트폰 터치 장갑 햏팩	21개 10개	
		낮은울타리	스마트폰 터치 장갑 햏팩	36개 10개	
		소원의항구	스마트폰 터치 장갑 햏팩	12개 10개	
		거제시시각장애인협회	스마트폰 터치 장갑	50개	
		경남농아인협회 거제시지회	스마트폰 터치 장갑	100개	
		베데스다의 집	스마트폰 터치 장갑	15개	
		거제시종합사회복지관	스마트폰 터치 장갑	31개	
		옥포종합사회복지관	스마트폰 터치 장갑	31개	
		거제시장애인복지관	스마트폰 터치 장갑	30개	
		거제시시각장애인 주간보호센터	햏팩	10개	
19	강정순	계	백미 10kg 백미 4kg	20포 20포	지정
		수정경로당	백미 10kg	10포	
		삼정경로당	백미 10kg	10포	
		일운지역아동센터	백미 4kg	20포	

거제희망 장학금 지원사업



- 목 적** 저소득가정의 자녀에게 장학금을 지원하여 학비부담 경감 및 학습의욕 고취
- 기 간** 2020. 4. ~ 12.
- 대 상** 기초생활보장수급권자 및 차상위계층 고등·대학생
- 장학금용도** 학비와 학업수행을 위한 교재, 부교재 구입 및 각종 자격취득과 기술훈련을 익히기 위한 훈련비
- 지 급 시 기** 선발인원에 대하여 고등학생은 연 1회, 대학생은 상·하반기 연 2회 지급
(대학생의 경우 지급정지 사유 확인 후 지급)

지 원 내 역

구분		연인원	금액	비고
합계		104명	55,300,000원	
상반기	고등학생	62명	21,700,000원	350,000원/1인
	대학생	24명	19,200,000원	800,000원/1인
하반기	대학생	18명	14,400,000원	선정인원 24명 중 6명 지급정지 사유 해당



나눔공모사업



목 적 관내 사회복지시설 및 기관·단체와 네트워크 및 사업비 지원을 통한 지역사회복지 증진 기여 및 다양한 서비스를 제공하여 시민의 복지서비스 향상

기 간 2020. 2. ~ 12.

내 용 지역사회 복지증진을 위하여 공모형태의 사업 신청을 받아 사업비 지원

추진내용

일자	내용	비고
2020.2.12(수)	나눔공모사업 공고	
2020.2.13(목)~ 2.26(수)	사업계획서 접수	신청기관 : 총8개소 신청금액 : 43,122,000원
2020.3.10(화)	서류심사	
2020.3.11(수) ~ 3.17(화)	사업계획서 보완	
2020.3.20(금)	최종심사	선정기관 : 총8개소 지원결정금액 : 37,264,000원
2020.3.24(화)	선정결과 공고	
2020.3.30(월)	전달식 및 교육	
2020.3.31(화)	선정기관 교부신청 및 조정사업계획서 접수	
2020.4.2(목)	지원금 교부	수행기관 : 총8개소 지원금액 : 37,264,000원
2020.7~11	중간점검 및 현장모니터링	
2020.12.11(금)	결과 및 정산보고서 제출	
2020.12.23(수)	결과보고회 및 평가	비대면 온라인 진행





거제시 YMCA지역아동센터

사업명	아동의 꿈을 찾아가는 마술배우기 “나도 마술사가 될래요”
기 간	2020.8. ~ 11.
대 상	지역아동센터 아동
인 원	20명
내 용	마술사의 직업에 대한 마술을 익혀 지역사회 마술공연 봉사 진행
사업비	4,420,000원



한우리노인통합지원센터

사업명	소외지역 어르신들을 위한 어르신 학교 “학교종이 땡땡땡”
기 간	2020. 8. ~ 11.
대 상	센터 이용자 어르신(거제, 둔덕, 동부, 남부)
인 원	50명
내 용	관내 소외지역 어르신에게 한글, 미술·공예, 음악 수업을 진행하여 배움에 대한 욕구 해소와 유년기 학창시절 경험

사업비	총금액	재단 지원금	자부담
	2,718,890원	2,551,010원	167,880원





(사)트티나무경상남도장애인부모회 거제시지부

사업명	다르지만 지역사회안에서 모두가 빛나는 별이 되리라! “별(別) 난(暖) 고(모두go) 고(즐겁go) 고(신나go)”		
기 간	2020.3. ~ 11.		
대 상	거제시 거주하는 18세 이상 발달장애인		
인 원	30명		
내 용	K-POP 댄스 활동		
사업비			

총금액	재단 지원금	자부담
4,200,000원	4,000,000원	200,000원



금강사지역아동센터

사업명	초등학생을 위한 “춤”이야기
기 간	2020.9. ~ 11.
대 상	지역아동센터 이동 아동
인 원	16명
내 용	방송댄스를 통한 내면의 잠재되어 있는 스트레스 해소
사업비	1,660,000원





거제시시각장애인주간보호센터

사업명	손으로 만드는 종이나라(부제 : 토탈공예)
기 간	2020. 6. ~ 11.
대 상	주간보호센터 회원
인 원	13명
내 용	소근육 운동을 통한 치매예방 및 재활
사업비	3,062,700원



거제YWCA둔덕골지역아동센터

사업명	지역아동센터 아동들의 정서지원프로그램 “꽃보다 더 아름다운 너”
기 간	2020. 4. ~ 11.
대 상	지역아동센터 이용 아동
인 원	20명
내 용	정서지원프로그램을 통한 사회성 및 자존감 향상 원예치료수업
사업비	5,960,000원





거제시장장애인연맹

사업명 크리에이터 스쿨
기간 2020. 4. ~ 11.
대상 장애인연맹 회원
인원 10명
내용 장애인 당사자가 주체가 되어 일상생활, 장애에 관련된 정보 등의 콘텐츠를 제작 및 홍보하여 장애인식에 대한 패러다임을 바꾸는 미디어 제작활동을 통해 지역사회에 장애인식개선 변화

사업비

총금액	재단 지원금	자부담
4,107,660원	3,724,160원	383,500원



장평지역아동센터

사업명 옥상정원에서 모든 순간을 배우다!
기간 2020. 4. ~ 11.
대상 지역아동센터 이용 아동
인원 14명
내용 1·3세대 공동체 활동을 통한 정서적 안정과 건전한 자아상 확립
사업비 3,365,034원



나눔문화 확산 교육사업



- 목 적** 나눔의 가치가 우리 사회의 발전을 위해 핵심적이고 필수적이 요소로 인식되고 있으며 나눔교육의 중요성 인지
- 기 간** 2020. 8. ~ 12.
- 대 상** 거제시민
- 내 용** 나눔교육강사를 모집 및 양성하여 시민들 대상으로 올바른 나눔 문화확산을 위하여 일상 속에서 나눔을 생각하고 실천할 수 있도록 나눔교육 실시

나눔교육

구분	횟수	인원	참여기관
나눔교육	28회	497명	꾸메푸메어린이집, 아주하나어린이집 연초어린이집, 이레어린이집 정다운어린이집, 초록뜰어린이집 미루유치원, 반튼유치원, 통큰아이유치원



꾸메푸메어린이집



아주하나어린이집



연초어린이집



이레어린이집



정다운어린이집



초록뜰어린이집



미루유치원



반튼유치원



통큰아이유치원

지정기탁사업



- 목 적** 기부자가 기부금의 지원대상 또는 사용용도를 지정한 경우 그 지정취지에 따라 지원하여 지역사회복지 증진
- 기 간** 2020. 12. ~ 2021. 3.
- 내 용** 기부자의 사용목적과 사용용도 지정에 따른 관내 사회복지·시설·기관·단체 등에 사업비 지원

지원내역

시설명	사업명	금액	비고
사회복지법인 거제도애광원	노후 정문 간판 교체사업 (일반 간판 → LED 전광판)	5,000,000원	거제새마을금고 협의회



<교체 전>

조사연구사업

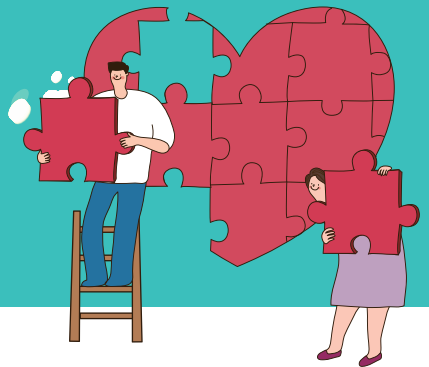

- 목 적** 시민의 욕구를 파악하고 복지환경의 변화를 반영한 연구 수행, 정책 실행력 확보를 위한 프로그램 개발
- 기 간** 2020. 9. ~ 12.
- 내 용** 거제시희망복지재단 중장기 발전방안 연구
- 내 용** 1) 시민의 복지에 대한 욕구와 수요를 반영한 사업 방향 설정
2) 전문가와 복지 분야 종사자의 의견수렴을 통한 지역 내 재단의 기능 정립
3) 재단의 역할과 기능 정립에 따른 재단 인력운영 방안

추진실적

예산액	집행액	잔액	비고
22,000,000원	20,020,000원	1,980,000원	



행복디딤돌사업



- 목 적** 거제시 18개 면·동 지역사회보장협의체 사회복지사업을 통한 지역주민의 다양한 복지 욕구 및 현안 문제 해소
- 기 간** 2020. 1. ~ 12.
- 내 용** 거제시 관내 저소득층 돕기 등 사회복지사업을 위하여 진행하는 협약사업으로
거제시 18개 면·동 지역사회보장협의체에 모여진 기금을 각 면·동 복지사업 진행

집행내용

NO.	기관명	인원	금액	비고
합 계		41개소 886명(세대)	39,260,900원	
1	거제면지역사회보장협의체	26명	1,300,000원	
2	동부면지역사회보장협의체	50세대	3,400,000원	
3	연초면지역사회보장협의체	80세대	2,481,650원	
4	일운면지역사회보장협의체	2개소 60명	5,048,000원	
5	고현동지역사회보장협의체	30개소 154명	10,017,950원	
6	능포동지역사회보장협의체	11개소 159세대	4,777,650원	
7	수양동지역사회보장협의체	100명	4,000,000원	
8	아주동지역사회보장협의체	125명	3,914,300원	
9	옥포2동지역사회보장협의체	22세대	1,860,450원	
10	장승포동지역사회보장협의체	110명	2,460,900원	



거제면지역사회보장협의체

사업명 5월의 가정의 달 맞이 'May 크리스마스'
기 간 2020.4. ~ 5.
대 상 저소득가정 초등학생
인 원 12명
내 용 가정의 달을 맞이하여 선물박스 지원
사업비 600,000원

혹서기 대비 독거어르신 등 안부챙기기
 2020.7.
 독거노인 및 노숙자 등 주거취약계층
 14명
 폭염에 취약한 주거취약세대에게 여름맞이 물품 지원
 700,000원



동부면지역사회보장협의체

사업명 저소득가정 월동용품 지원
기 간 2020.11. ~ 12.
대 상 동부면 저소득가정
인 원 50세대
내 용 저소득가정이 따뜻한 겨울을 날 수 있도록 월동용품을 지원하여 협의체 위원들이 방문하여 이웃 사랑 실천
사업비 3,400,000원





연초면지역사회보장협의체

사업명	이웃나눔 김장김치 담그기
기 간	2020.9. ~ 12.
대 상	독거어르신 및 저소득세대
인 원	80세대
내 용	협의체 위원들이 직접 모종심기부터 재배, 김장담그기에 참여하여 김장김치 전달을 통한 이웃사랑 실천
사업비	2,481,650원



일운면지역사회보장협의체

사업명	경로당 물품지원 '우리집보다 편안하게'	사랑의 빨래데이
기 간	2020.1.	2020.5. ~ 12.
대 상	일운면 내 경로당	일운면 복지위기가구
인 원	2개소	60명
내 용	경로당에 물품 지원하여 이용 어르신들의 만족도 향상	평소 거동이 불편한 노인, 장애인 및 고위험군 독거 청장년 가구를 발굴하여 빨래 및 반찬서비스 지원
사업비	4,048,000원	1,000,000원





고현동지역사회보장협의체

사업명	사랑반찬 드림데이
기 간	2020.1. ~ 11.
대 상	저소득층 중증장애인 및 1인 가구
인 원	33명
내 용	연 10회 제출 밑반찬 및 명절(설, 추석) 음식 제공
사업비	3,678,210원

행복디딤돌사업 기부 가게 현판 설치
2020.6. ~ 12.
정기기부 가게(사업장)
30개소
기부에 동참하고 있는 기부자의 가게 또는 사업장에 현판을 설치하여 아름다운 나눔 홍보
1,600,000원



사업명	저소득층 주거취약계층 방역소독사업
기 간	2020.6. ~ 12.
대 상	저소득 주거취약계층
인 원	40세대
내 용	해충구제와 전염병 예방을 위한 전문 방역 및 소독 실시
사업비	2,000,000원

취약가정 쓱싹쓱싹 주거환경 개선사업
2020.8. ~ 11.
저소득 주거취약계층
3세대
내부 수리 및 도배 장판 등 주거환경 개선을 위해 환경정비와 비품 교체 등을 지원
1,634,000원





사업명 1·3세대 소통 '놀이공감 해피데이'
 기간 2020.9. ~ 12.
 대상 지역아동센터 및 방과후아카데미 이용 아동
 인원 30명
 내용 1·3세대가 함께 전통놀이 체험기회를
 제공하여 정서안정 도모
 사업비 300,000원



사업명 독거노인가정 센서등 달아들이기 추진 사업
 기간 2020.10.
 대상 취약계층 독거노인 및 장애인
 인원 30세대
 내용 화장실 입구에 센서등을 설치하여 안전사고 예방
 사업비 150,000원



사업명 복지사각아동 발굴·지원사업
 기간 2020.11.
 대상 고현동 거주 초등학생
 인원 18명
 내용 균형 있는 식사와 바른 식습관 실천
 사업비 657,390원





능포동지역사회보장협의체

사업명	똑똑똑! 계세요 안부확인사업
기 간	2020.4. ~ 12.
대 상	복지사각지대
인 원	30세대
내 용	정기안부확인을 통한 생활고충 해결 및 정서적 안정 도모
사업비	1,488,780원

사랑담은 건강음식 나누기
2020.5. ~ 12.
독거노인, 장애인 및 중·장년층
45세대
협의체 위원들이 직접 만든 반찬 전달하여 정서적 소외감 해소
900,000원



사업명	홀로어르신 간식전달 및 카네이션 달아드리기사업
기 간	2020.5.
대 상	능포동 저소득 홀로어르신
인 원	30세대
내 용	식사 대접 및 카네이션 전달을 통한 유대감 형성 및 소독 실시
사업비	390,000원

사랑의 김장김치 담그기
2020.12.
경로당, 지역아동센터, 저소득가구
11개소 및 54세대
김장김치 전달하여 따뜻한 손길과 관심 전달
1,998,870원

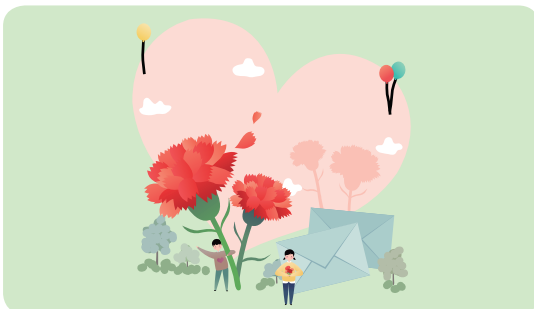



수양동지역사회보장협의체

사업명	저소득세대 식생활 개선 및 정서지원 저소득 영양플러스사업
기간	2020.11. ~ 12.
대상	수양동 저소득세대
인원	100명
내용	겨울철 식재료를 지원하여 영양불균형 해소 및 가정방문을 통한 정서 지원
사업비	4,000,000원



아주동지역사회보장협의체

사업명	제7회 행복밥상 '아주' 좋아요!	아주 더울 땀 생수가 아주 GOOD!
기간	2020.3. ~ 4.	2020.6. ~ 7.
대상	저소득가정	취약계층(독거어르신)
인원	25세대	50명
내용	아주동 저소득가구 전수조사를 통해 선정된 대상자에게 밀반찬을 전달하여 안부확인 및 생활실태 모니터링을 통한 위기도 점검	혹서기 취약한 독거어르신에게 선정하여 협의체 위원들이 직접 생수 배달하여 안부확인 및 거주 환경 조사
사업비	597,670원	430,000원





사업명 “추석행복(福) 건강 꾸러미 나눔”
기 간 2020.9.
대 상 아주동 저소득 독거 어르신
인 원 20명
내 용 저소득 취약 저소득 대상자를 선정하여
 협의회 위원 10명이 추석명절을 맞아
 신선한 과일, 명절간식, 밑반찬 등을
 제공하여 정서적 유대감 형성과 안부확인
사업비 999,800원

제3기 아주동복지대학
 2020.10. ~ 11.
 아주동민, 지역사회보장협의체 신규위원, 단체위원 등
 30명
 복지대학 수료 후 명예 사회복지공무원으로 임명하여
 동절기 뽁뽁이 지원사업에 참여하여 지역과 관심과
 애정을 키워 지역문제를 주체적으로 해결하는
 마을 복지 실현
 1,886,630원



옥포2동지역사회보장협의체

사업명 든든한 한끼 영양죽 지원사업
기 간 2020.3. ~ 12.
대 상 저소득 장애인, 노인, 중장년 1인 가구
인 원 22세대
내 용 월1회 영양죽 전달 및 안부확인 서비스를 통해 소외된 독거세대에 대한 고독사 예방
사업비 1,860,450원





장승포동지역사회보장협의체

사업명	행복디딤돌사업
기간	2020.6. ~ 12.
대상	국가유공자 및 독거노인 등
인원	110명
내용	국가유공자 위문, 삼복더위 여름음식 지원, 독거노인 전자제품 지원
사업비	2,460,900원



사회복지시설·기관 네트워크



- 목 적** 관내 사회복지 법인·시설·기관·단체 간 네트워크를 통해 소통 및 협력을 강화하고 지역복지 발전 모색
- 대 상** 관내 사회복지 관련 시설·기관·단체 종사자

회수	일시	장소	참여기관 수 및 인원	내용	비고
1	2020.5.27.(수) 10:30~12:30	옥포종합 사회복지관2층 6강의실	23개소 25명	참석자 및 기관 소개, 2020년 재단 사업 안내, 재단 발전방안 모색 및 의견공유 등	
2	2020.12.9.(수) 14:00~15:30	비대면 온라인 (Zoom)	10개소 13명	상반기 간담회 내용 공유, 2021년 재단 사업 안내 및 질의응답, 기타 의견 및 공지사항 등	



사회복지시설 운영



수탁(운영)시설 현황

기관명	시설장	주소지	주요사업	종사자수
거제시종합사회복지관	윤병국	양정1길 45(양정동) 나눔동	서비스제공 기능사업/지역조직화 기능사업/사례관리 기능사업	21명
거제시장애인복지관	윤숙이 (직무대행)	양정1길 45(양정동) 희망동	상담사례관리사업/역량강화사업/ 권익옹호사업/가족지원사업/ 기능강화지원사업/문화여가지원사업 /직업지원사업/운영지원사업	20명
옥포종합사회복지관	임광수	옥포대첩로 84(옥포동)	서비스제공 기능사업/지역조직화 기능사업/사례관리 기능사업	20명
옥포종합사회복지관 노인복지센터	임광수	옥포대첩로 84(옥포동)	돌봄지원	6명

사업비 지원현황

사업명	금액	내용
계	52,795,672원	
법인전입금지원 주거환경개선사업	거제종복	19,990,072원
	거제장복	15,000,000원
	옥포종복	15,000,000원
제안대회	1,485,600원	- 수급(독거)세대, 저소득세대 등 3세대 도배, 장판, 집수리 지원
마스크소독케이스 및 마스크	1,320,000원	- 수급(독거, 청장년 등) 5세대
		- 수급(중장년, 장애인, 독거)세대 3세대
		- 재단 및 복지관 종사자 대상 제안 공모 및 시상
		- 코로나19로 인한 종사자 지원 (재단 및 복지관, 노인복지센터 직원)

재단 · 복지관 신규사업 및 발전방안 제안대회 추진



거제시 공공기관 직원 통합채용 실시



재단 월례회의, 관장회의, 업무회의 추진



복지관 결산 감사 실시



재단 및 복지관 연합회의



거제시종합사회복지관 10주년 기념 후원자·자원봉사자 감사 행사



옥포종합사회복지관 자원봉사자·후원자 감사 행사



거제시장애인복지관 자원봉사자·후원자 감사 행사 (우리들의 행복한 시간)



희망나눔 거제달빛음악회



주거개선사업(거제시종합사회복지관)

대상자 : 김○○(남부면)

전(주택전체개보수)

전(주택전체개보수)



주거개선사업(옥포종합사회복지관)

대상자 : 윤○(장승포동)

전

후



주거개선사업(거제시장래인복지관)

대상자 : 이○○(사등면)

전(안전바설치)

후(안전바설치)

전(자바라설치)

후(자바라설치)

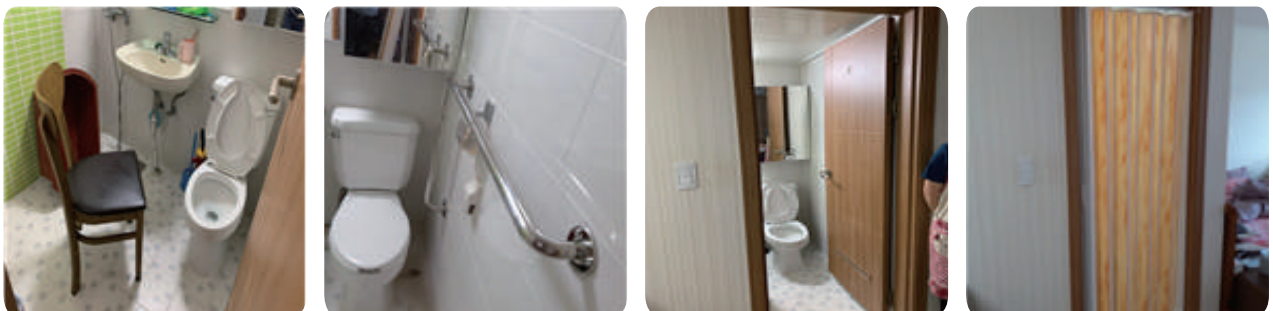



“나눔을 함께 할 후원자를 기다립니다.”



『희망 천사 · 행복천사』 모금사업

시민의 복지향상과 복지사각지대 소외된 이웃을 위하여 누구나 조건없이
1,004(천사)만원, 1,004천원 이상의 기부와 나눔을 실천하기 위한 모금사업입니다.

▶ 후원방법 : 재단 방문 또는 전화

『희망 블루시티』 CMS 후원

기부자가 CMS후원 신청서를 작성하여 신청하면 CMS후원 프로그램을 통해 정기적으로 매월 지정된 날에
지정한 금액을 본인의 통장에서 기부금 통장으로 이체하게 됩니다.

▶ 후원방법 : 홈페이지, 전화 및 방문

『희망 블루시티』 CMS후원 및 일반 후원

희망블루시티 CMS후원 및 일반 후원은 시민들의 후원 참여로 기부문화를 확산하여
저소득세대 생활안정과 복지사각지대를 해소하기 위한 모금활동입니다.

| 후원방법 | 금융기관 방문 후 온라인 입금 및 자동이체, 또는 인터넷뱅킹 온라인 입금 및 자동이체
기부자가 직접 거래은행에 방문하거나 인터넷뱅킹을 통해 신청하면 기부금 통장으로 이체 됩니다.

후원금 계좌

농협 301 - 0116 - 7092 - 11 (재단법인 거제시희망복지재단)

CMS 계좌

농협 301 - 0201 - 1798 - 51 (재단법인 거제시희망복지재단)

※ 기부하신 후원금은 법인세법 제 24 조와 소득세법 제 34 에 의거하여 세액공제를 받을 수 있으며, 기부금 영수증은 재단법인 거제시 희망복지재단 명의로 발행됩니다.

‘희망 블루시티’ CMS가입(변경)·자동납부 신청서

「희망 블루시티」후원은 거제시민들의 정성어린 기부로 이웃사랑을 전하여 시민 모두가 행복해지는 사랑의 희망복지 사업입니다. (관리번호: -)

접수방법	<input type="checkbox"/> 신청서 제출 <input type="checkbox"/> 전화신청 (개인정보 수집 · 활용 및 제3자 제공동의 설명 필수 <input type="checkbox"/>)		
기부자 (명칭/성명)	주민등록번호 (사업자등록번호)		
	※기부금영수증 발급을 위한 주민번호 수집근거 - 소득세법 시행규칙 서식 45의2, 기부금품모집및사용에관한법률 제4조(기부금품의 모집등록)		
	연락처	핸드폰:	이메일:
대표자 (법인일 경우)			부서/담당자
주 소			
<input type="checkbox"/> 일시기부	금액(원) 계좌 : 농협 301-0201-1798-51(재단법인 거제시희망복지재단)		
<input type="checkbox"/> 정기기부	<input type="checkbox"/> 5,000원 <input type="checkbox"/> 10,000원 <input type="checkbox"/> 20,000원 <input type="checkbox"/> 30,000원 <input type="checkbox"/> 50,000원 <input type="checkbox"/> 기타 (원) ※ 1구좌 5,000원이상		
자동이체신청 기재사항	예금주	예금주 생년월일	이체일 (매월) <input type="checkbox"/> 5일 <input type="checkbox"/> 15일 <input type="checkbox"/> 25일
	은행명	계좌번호	
신청안내	☞ 거제시희망복지재단 : 전화) 055-639-3737 팩스) 055-639-3739 ☞ 신청서 작성 후 FAX 또는 메일(ghwf@hanmail.net)로 회신 부탁드립니다.		
본인(본사)는 위와 같이 정기후원을 신청합니다. <div style="text-align: right;"> 년 월 일 신청인(대리인) / (서명 또는 인) </div>			
<p style="text-align: center;">【개인정보 수집 · 활용 및 제3자 제공 동의서】</p> <p>재)거제시희망복지재단(이하 “재단”이라 함). 효성에프엠에스(효성CMS)는 「개인정보 보호법」제15조에 의거하여 개인정보 수집 및 이용에 관한 정보주체의 동의절차를 준수하며, 고지 후 수집된 정보는 재단의 개인정보 수집 및 이용목적외의 용도로는 절대 이용 · 제공되지 않습니다. 기부자는 정보주체로서 개인정보의 삭제 · 처리정지 요구와 개인정보의 수집 · 이용 및 제공에 대한 동의 거부할 수 있으나, 이 경우 재단에서 수행하는 아래의 업무와 관련된 서비스제공이 불가합니다. (기부금영수증의 발급, 소득공제를 위한 국세청 연말정산 서비스에 필요한 자료제공, 기부금의 CMS(효성에프엠에스)연계 출금처리)</p> <p>1. 본인은 재단, 효성CMS가 「개인정보 보호법」제15조제1항 및 제24조제1항제1호에 의거, 다음과 같이 본인의 개인정보 및 고유식별정보(이하 “개인정보”라 함)를 수집 · 이용하는 것에 대하여 <input type="checkbox"/> 동의합니다. <input type="checkbox"/> 동의하지 않습니다.</p> <p>가. 개인정보의 수집 · 이용(재)거제시희망복지재단(이하 “재단, 효성에프엠에스(주))</p> <p>나. 개인정보의 수집 · 이용 목적 : 재단에서 처리하는 기부금관련 업무(발급 · 기부내역제공 등), 효성CMS 자동이체를 통한 요금 수납</p> <p>다. 개인정보의 수집 · 이용 항목 : 개인정보 등(성명, 주민등록번호(외국인등록번호), 연락처, 주소, 전자메일주소, 계좌번호 등)</p> <p>라. 개인정보의 보유 및 이용기간 : 1) 주민등록번호 : 기부금 입금일을 기준으로 소득공제가 실시되는 기간 동안 2) 기타 : 재단이 정한 보존기간동안</p> <p>2. 본인은 재단이 「개인정보 보호법」제17조제1항제1호에 의거, 다음과 같이 본인의 개인정보를 제3자에게 제공하는 것에 대하여 <input type="checkbox"/> 동의합니다. <input type="checkbox"/> 동의하지 않습니다.</p> <p>가. 개인정보를 제공받는 자 : 기부금의 자동 출금을 위한 효성에프엠에스(주), 기부내역의 소득공제 확인을 위한 국세청 금융기관(한도 신청가능은행 참조), 통신사(SK, KT, LGU+, C,헬로비전), 카드사(BC, 국민, 외환, 삼성, 신한, 롯데, 하나,SK, 현대 등), 결제대행사(KG이니시스, KCP), 효성ITX 등</p> <p>나. 개인정보를 제공받는 자의 이용 목적 : 정기기부금의 출금 및 기부금 소득공제 근거자료 활용자동이체서비스 제공 및 자동이체동의 사실 통지, 고객센터 운영</p> <p>다. 제공하는 개인정보의 항목 : 위 1호 다목에 해당하는 개인정보</p> <p>라. 개인정보의 보유 및 이용기간 : 1) 주민등록번호 : 기부금 입금일을 기준으로 소득공제가 실시되는 기간 동안 2) 기타정보 : 재단이 정한 보존기간동안</p> <p>3. 본인은 위 1~2호에 대해 동의를 거부할 수 있다는 안내를 받았으며 <input type="checkbox"/> 또한 본인의 동의가 없을 때에는 재단이 처리 제공하는 일부 서비스를 받을 수 없다는 안내를 받았습니다 <input type="checkbox"/></p> <p style="text-align: center;">본인은 본 동의서의 내용과 개인정보 수집 · 처리 및 제3자 제공에 관한 본인의 권리에 대하여 이해하고 서명합니다.</p> <div style="text-align: right;"> 년 일 일 신청인(대리인) / (서명 또는 인) </div> <p style="text-align: center;">(재)거제시희망복지재단 귀하</p>			



53257 경남 거제시 계룡로 125 (고현동 거제시청내)
TEL 055-639-3737 FAX 055-639-3739
website www.gjchwf.or.kr E-Mail ghwf@hanmail.net