

행복한심

2024
Vol. 11

(재)거제시희망복지재단
희망나눔소식지

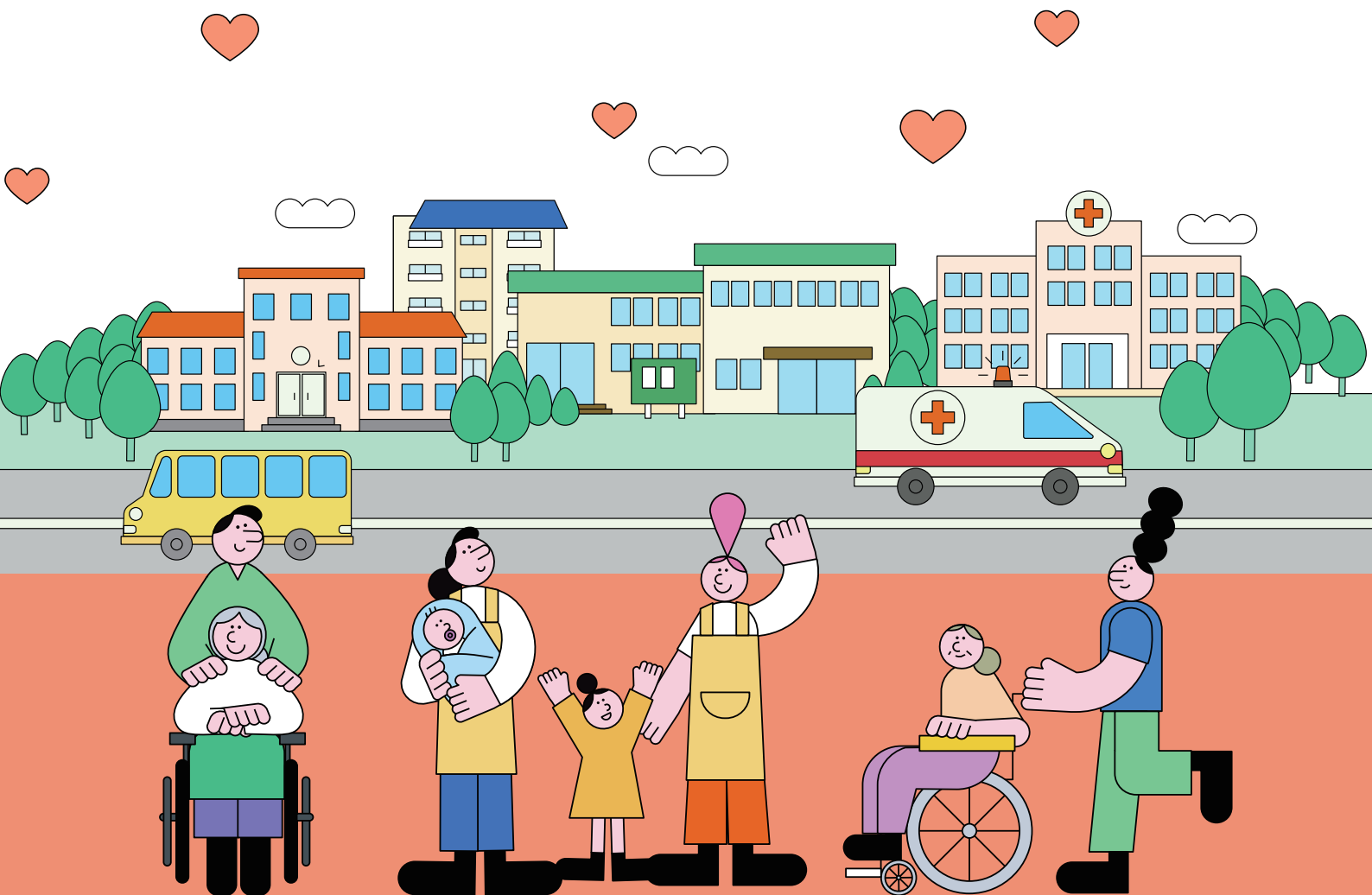

Contents

(재)거제시희망복지재단
희망나눔 소식지

2024 Vol. 11



[행복한삶] 웹진 서비스
스마트폰을 통해 행복한삶을
편리하게 보실 수 있습니다



행복한 삶

- 05 인사말
- 06 재단소개
- 08 조직현황
- 09 사업추진 실적
- 11 아름다운 기부 모금사업
- 19 함께하는 나눔사업
- 36 사회복지시설 운영
- 40 조사연구사업
- 41 거제복지아카데미
- 45 정기기부신청서

함께 부르는 희망 노래

김 원 배

나는 너
나는 나였다.

어느 날
너의 고독과 아픔을 본 후

너를 안고
함께 노래 부르고 싶었다.

나의 아픔
너의 고독의 하모니

그것은
함께 부르는

희망 노래되어

살포시

나비처럼
날개되어 퍼져나갔다.

희망의 노래되어
가슴에서 가슴으로.....



행복한 삶!
함께 만드는 사랑의
희망복지재단

안녕하십니까?

재단법인 거제시희망복지재단
이사장 김원배입니다.

2012년 비영리 재단법인으로 시작, 지금까지 다양한 복지 수요에 부응하는 복지정책 개발, 저소득층 지원, 올바른 기부문화 확산을 위한 나눔&홍보 캠페인 및 사회복지 시설 종사자의 역량강화를 위한 교육사업, 복지관 운영 등 지역사회 복지증진을 위해 선도하고 매진해왔습니다.

앞으로 임직원 모두 한마음 한뜻으로 역량을 키워 투명하고 전문성있는 경영혁신을 통해 소외된 이웃들과 함께 하는 행복한 거제를 만드는데 더욱 힘쓰겠습니다.

재단을 위해 후원과 애정으로 함께 길을 걸어주시는 모든 분께 다시 한번 진심으로 감사드리며 지속적인 성원과 격려 부탁드립니다.

2024년 2월

(재)거제시희망복지재단 이사장 김원배

(재)거제시희망복지재단 소개

설립근거

민법 제32조 거제시 희망복지재단 설립 및 운영에 관한 조례(2011.9.20.)

설립목적

시민의 다양한 복지수요에 부응하고 복지서비스의 전문성을 증진하여
시민에게 내실 있는 사회복지서비스 제공

미션

시민 모두가
행복한 복지거제 실현

비전

행복한 삶!
함께 만드는 사랑의
희망복지재단

핵심과제

시민 복지향상을
위한 기부와
나눔문화 정착

다양한 복지수요에
부응하는 창의적
복지정책 개발

지역사회
복지시설간 연계·교류
및 협력체계 구축

지역사회
복지서비스의
내실화

지역사회
복지 재원의
효율적 분배

주요사업

- 사회복지시설 운영
- 저소득층과 소외계층 지원
- 사회복지 증진을 위한 자원의 발굴·연계·협력에 관한 사업
- 사회복지 분야에 대한 조사연구 및 프로그램 개발·보급
- 올바른 기부문화 확산을 위한 캠페인 및 교육사업 전개
- 그 밖에 재단의 목적달성에 필요한 사업



CI



거제시희망복지재단의 심벌은 자그마한 사랑의 새싹이 희망을 품은 큰 나무로 자라는 '사랑의 나무'를 형상화 한 것으로, 시민 모두가 행복한 복지거제 실현을 위하여 내실있는 복지서비스를 제공하고자 설립된 재단의 역할과 의지를 '사랑의 하트열매'로 밝게 표현하였다. 특히 2012년 7월 31일 재단 설립일을 기념하고자 7개의 오렌지색 하트와 31개의 그린 톤 하트열매를 군집시켰으며, 이를 통해 공동체의 사랑, 희망, 행복의 뜻을 부각함으로써 거제시민의 행복한 삶을 함께 만들어 가는 거제시희망복지재단이 앞으로 나아가야 할 방향을 제시하고 있다.

연혁

2011~2017

2011. 6.

거제시희망복지재단 설립계획 수립

2011. 9. 20.

거제시희망복지재단 설립 및 운영에 관한 조례 제정

2012. 6. 8.

창립 발기인 대회 및 창립 총회 개최

2012. 7. 13.

(재)거제시희망복지재단 설립 허가 (경상남도청)
제1대 남해안 이사장 취임 및 이사진 출범

2012. 8. 17.

법인설립등기 (창원지방법원 거제등기소)

2012. 10. 17.

(재)거제시희망복지재단 창립식

2012. 10. 18.

경남사회복지공동모금회
「희망블루시티사업」 협약 체결

2013. 10. 17.

창립 1주년 기념식 개최

2014. 11. 28.

거제시 복지관 위·수탁 협약(1)

2014. 12. 31.

지정기부금단체 지정 (기획재정부 공고 제2014-216호)

2015. 8. 17.

제2대 박동철 이사장 취임 및 이사진 출범

2015. 12. 19.

복지사각지대지원을 위한 「100인 나눔 특별전」 개최

2015. 12. 31.

「거제시 사회복지 관련 시설종사자 근무 실태 조사」 연구보고서 발간

2016. 11. 7.

거제시지역사회보장협의체
「행복디딤돌사업」 협약 체결

2016. 12. 30.

「거제시 사회복지종사자 교육 욕구 조사」 및 「거제시 사회 보장시설 편람」 발간

2017. 5. 25.

거제시 나부터 다함께 시민운동본부
「십시일반 기부·나눔 프로젝트」 협약 체결

2017. 10. 16.

창립 5주년 기념식 및 후원자의 날 개최

2017. 11. 27.

거제시 복지관 위·수탁 협약(2)

2017. 12. 29.

「거제시민의 기부문화 실태 조사」 연구보고서 발간

2018~2023

2018. 8. 17.

제3대 노철현 이사장 취임 및 이사진 출범

2018. 10. 29.

거제시·우체국 「만원의 행복보험」 협약 체결

2018. 12. 12.

(주)리인스테이호텔 제휴 협약

2019. 6. 27.

전국기초자치단체복지재단협의회 워크숍 개최

2019. 12. 10.

(재)거제시문화예술재단 업무 협약

2019. 12. 17.

「거제시 사회복지종사자의 인권 현황과 과제」 연구보고서 발간

2020. 3. 23.

거제시공공기관 통합채용 업무 협약

2020. 6. 9.

거제시사회적공동체지원센터 업무 협약

2020. 12. 31.

거제시희망복지재단 중장기 발전방안 연구보고서 발간

2021. 8. 17.

제4대 김원배 이사장 취임 및 이사진 출범

2022. 2. 15.

퇴소아동의 자립지원 업무 협약

2022. 11. 3.

창립 10주년 기념식 및 100인+ 나눔전

2022. 12. 28.

거제시 복지관 위·수탁 협약(3)

2022. 12. 28.

「거제시 권역별 사회복지계획 수립 연구」 연구보고서 발간

2023. 12. 29.

「거제시 사회복지시설 종사자의 위기 실태 및 대응 방안」 연구보고서 발간

조직표

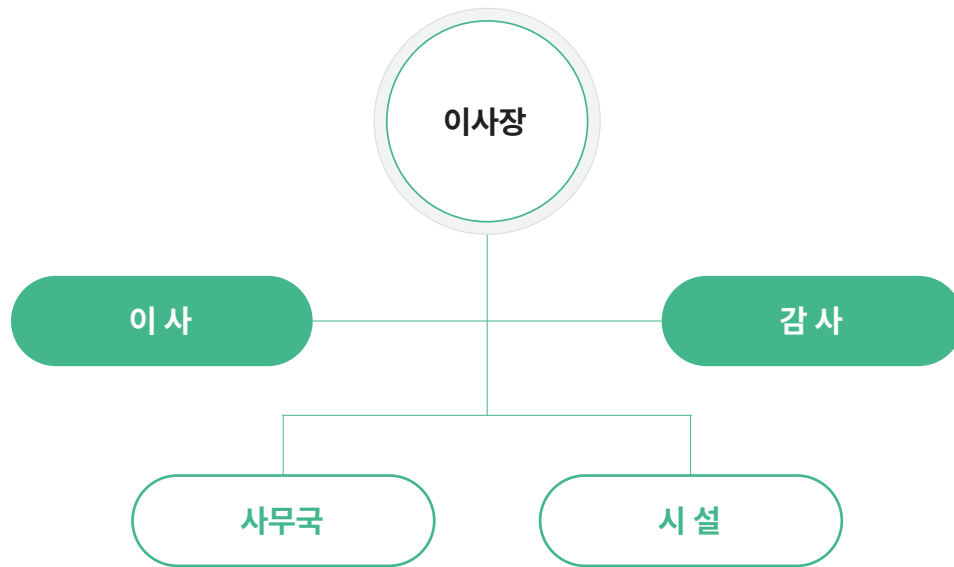

임원 구성

직 위	성 명	주 요 경 력	비 고
이사장	김원배	(사)경남사회복지회 이사장	
이 사	김동성	거제사회복지지원센터 공동대표	
이 사	김영곤	한화오션 책임	
이 사	김재식	(前)거제시어린이급식지원센터 센터장	
이 사	노철현	함께하는 우리마음 이사	
이 사	신종엽	민주평화통일자문회의 거제시협의회 간사	
이 사	위태례	(前)경남대학교 사회복지학과 강사	
이 사	이상억	삼성중공업 주식회사 총무파트장	
이 사	옥미연	거제시 복지국장	당연직
감 사	이해준	법무사이해준사무소 대표	
감 사	박경도	거제시 회계과장	당연직

사업추진 실적

모금사업



기부금

(연기준, 단위 : 원)

구 분	내 용		건 수	기부금액	비 고
총 계			6,216	441,367,124	
일시 기부	희망천사	1,004만원 이상 기부금	8	196,107,069	
	행복천사	1,004천원 이상 기부금	17	37,634,590	
	기부천사	1,004천원 미만 기부금	14	2,549,000	
		매월 정기결연 기부	193	22,725,000	
정기 기부	재 단	매월 일정금액 기부	1,212	13,300,000	
	모금회	배분신청금	1	30,000,000	
		공동모금회 협약 모금액 적립	(846)	(8,715,000)	
행복 디딤돌		정기기부	4,617	52,270,000	거제시 지역사회보장협의체 협약사업
		일시기부	154	86,781,465	



기부품

(단위 : 원)

기 부 처	물 품	환산금액	비 고
투엠에스 등 25건	식료품 등	39,553,600	-

목적사업

(단위 : 원)

구분	사업명	지원금액	내 용
총 계		769,888,720	
기부문화 활성화사업		3,522,700	희망천사 기부감사패 및 꽃다발 구입, 현판 제작 등
나 눔 사 업	복지 사각지대 지원사업	소계	155,608,070
		생계비	문*규 등 46세대
		의료비	김*미 등 17명
		지정기탁(정기)	강*울 등 369명
		지정기탁(일시)	이*성 등 61명
	거제희망 장학금 지원사업	소계	62,380,000
		장학금	주*현 등 52명
		기타비용	전달식 및 심사수당
	퇴소아동 자립지원사업	소계	30,103,700
		지원금	이*빈 등 12명
		기타비용	회의비 등
	희망+ 안심동지사업	소계	81,510,600
		공사비	양*순 등 12세대
		기타비용	회의비, 입주식 등
	차량지원사업	소계	14,733,000
		지원금	(사)경남척수장애인협회 거제시지회
		심사비	심사수당(심사위원 3명)
		기타비용	전달식 진행비 등
	행복디딤돌사업		93,093,310 18개 면·동 지역사회보장협의체
	지정기탁사업		71,000,000 종합사회복지관 2개소, 지역아동센터 11개소
	공모사업 인큐베이팅	소계	120,963,250
		프로그램	하늘빛지역아동센터 등 8개소
		기능보강	콩이네집 등 5개소
		기타비용	수당, 대관료, 다과비, 홍보비 등
	현물지원사업		(39,553,600) 87개소, 13세대
사회복지시설 운영		78,922,630	복지관 3개소 및 센터 1개소 수탁운영
조사연구사업		20,990,000	「거제시 사회복지 시설 종사자 위기실태 및 대응방안」 연구용역
거제복지 아카데미	소계	27,390,580	
	나눔교육	13,344,790	나눔교육 190회, 3,213명 간담회 1회
	사회복지교육	14,045,790	10개 과정, 18회 실시, 585명
지역사회 네트워크사업	소계	9,670,880	
	간담회 및 벤치마킹	1,570,880	벤치마킹 1회, 간담회 7회
	기쁨&행복 나눔 홍보 및 캠페인	8,100,000	소식지 제작, 홍보 및 캠페인 3회

아름다운 기부 모금사업

목 적

사회문제와 사회변화에 참여하기 위한 개인 및 기업의 시민의식의 표현으로 사회적 공공이익을 위한 자발적인 기부 행위를 통해 복지소외계층을 지원하고자 함

기 간

2023. 1. ~ 12.

대 상

개인, 단체, 기업 등

내 용

희망천사	행복천사	기부천사	정기기부	행복디딤돌
1,004만원 이상 일시 기부금	1,004천원 이상 일시 기부금	1,004천원 미만 기부금 등	매월 약정된 금액 기부금, 공동 모금회 배분금	거제시 18개 면·동 지역사회보장협의체와 협약사업으로 일시 및 정기 기부금



모금액

(연인원, 단위 : 원)

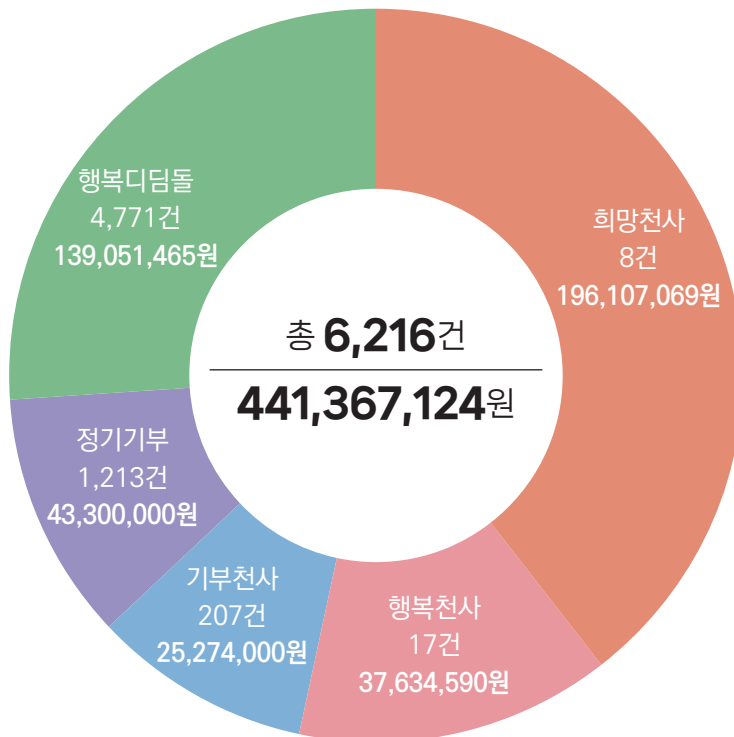

희망천사

1,004만원 이상 일시 기부

• 제154호 •



대한불교조계종 금강사
10,040,000원

• 제155호 •



대우조선해양(주) 옥포조선소
81,907,069원

• 제156호 •



거제시사립유치원연합회
10,040,000원

• 제157호 •



고현교회
10,040,000원



• 제158호 •



재창원거제향우회
10,040,000원

• 제159호 •



충남식당
10,040,000원

• 제160호 •



주식회사 삼녹
14,000,000원

• 제161호 •



삼성중공업(주) 거제조선소
50,000,000원

행복천사

1,004천원 이상 일시 기부



소랑어촌계
2,000,000원



백승욱
1,040,000원



거제시공립어린이집연합회
2,300,000원



이아스콜라어학원
1,198,000원

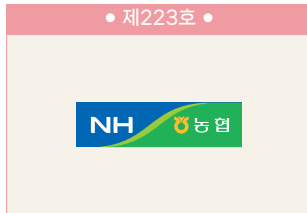

농협은행 거제시지부
3,000,000원



김두호
3,202,090원



이아스콜라어학원 힐사이드컬리지
1,417,000원



양정어린이집
1,182,500원



통큰아이유치원
1,040,000원



BNK경남은행
5,000,000원



문성오
1,040,000원



거제시민간어린이집연합회
2,000,000원



고현시장 주차장장터 상인회
2,211,000원



거제시굴청년회
3,000,000원



거제아이쿱소비자생활협동조합
5,000,000원



거제시여성어업인연합회
1,004,000원



거제수협어업피해보상 통합대책위원회
2,000,000원



기부천사

1,004천원 미만 기부



일시기부

거지고수 등 8건 익명 영웅시대 파워리나 캠페인기부금 풀내음동아리 케이워터기술(주)거제권사업소



정기결연

거제둔덕시골영농조합 거제아이쿱소비자생활협동조합 스완양분식 김명숙 김부순 손봉대 윤명자 이승은 정정휴 허해림 이래나 이민호 김동희(KL전자담배) 김종현 주성란 거제원예농약종묘사 이정영

정기기부

매월 약정된 금액 기부

경남사회복지 공동모금회 협약

건수 | 846 모금액 | 8,715,000원

강무성 강신혜 강은실 강지순 공강열 구영두 권유진 김남각 김동현 김민제 김상희 김석록 김선희 김성화 김수경 김영기 김정숙 김준찬 김진숙 김현숙 김형호 나참이 남정란 박경로 배승정 배영역 배용현 배정호 배홍수 서미경 서원우 서진기획 서청하 손선미 송치현 안귀득 양기용 양영복 양진임 옥봉금 옥수자 옥치덕 원성희 원천 유영순 윤남희 윤승민 윤현숙 이경미 이과승 이동환 이성자 이은주 이정남 이지윤 이현숙 전제종 정연철 정예연 정용식 정용호 정창욱 정해성 정희정 제윤재 조용태 차소연 천정완 최아영 한경수 함승찬 홍준영 황혜실 (주)거성해운 배용현 김시연

재단

건수 | 1,212 모금액 | 13,300,000원

윤정빈 우리원시스템 주식회사 이경순 이동영 김나영 김준혁 김동혁 윤명희 박종우 박동진 정관장홍삼고현점 오덕유 대신판매 배경도 김황원 이인규 이형철 박미선 옥정미 황분희 김판희 조하영 전해숙 정경호 이창훈 이원희 윤해광 정동운 이다현 김현정 박선미 정혜주 배철호 조현준 김정숙 문선의 윤명자 옥구슬 사계절꽃화원 손돌련 전병호 전제종 신삼남 신석주 주소연 배승정 이준국 김재식 강석용 방효봉 이송학 오리명가 한윤철 이동호 양세연 최재호 성지효 하선영 노원호 김정원 최정원 이남숙 김현정 이은진 지점수 임창석 김희철 동행노인주간보호센터 박명옥 이광재 장은익 해인약국 추영옥 이해정 강정태 옥방호 강봉환 박종득 권혁진 김지욱 정주용 김태호 김현식 이진수 조원철 송보령 (주)동성 최수은 진순영 반희정 김태호 김가영 윤정아 신머이쌀국수 문단비 가족쟁이모모공방 김숙련 김은숙 대천지산야초 이귀분 조옥여 유동숙 이윤정 조은희

행복디딤돌

거제시 18개 면·동 지역사회보장협의체 협약사업

모금현황

(연인원, 단위 : 원)

구 분	계		정기기부		일기기부	
	건 수	금 액	건 수	금 액	건 수	금 액
총계	4,780	139,051,465	4,626	52,270,000	154	86,781,465
거제면	15	3,130,000	13	130,000	2	3,000,000
고현동	860	9,991,970	854	8,885,000	6	1,106,970
남부면	18	2,054,770	11	110,000	7	1,944,770
능포동	490	6,880,000	485	4,280,000	5	2,600,000
동부면	323	14,633,090	305	2,610,000	18	12,023,090
둔덕면	2	1,853,000	0	0	2	1,853,000
사등면	99	6,090,000	61	670,000	38	5,420,000
상문동	8	11,007,500	0	0	8	11,007,500
수양동	566	13,636,000	555	6,430,000	11	7,206,000
아주동	488	10,853,560	484	7,890,000	4	2,963,560
연초면	222	4,687,530	218	2,925,000	4	1,762,530
옥포1동	190	1,600,000	190	1,600,000	0	0
옥포2동	305	9,453,345	289	2,810,000	16	6,643,345
일운면	185	3,250,000	183	2,150,000	2	1,100,000
장목면	309	24,922,930	284	3,520,000	25	21,402,930
장승포동	378	3,210,000	378	3,210,000	0	0
장평동	266	4,386,600	264	3,710,000	2	676,600
하청면	56	7,411,170	52	1,340,000	4	6,071,170

기부자

거제면

정기 장정희 신상욱

일시 (주)디에이치텍 유기영

고현동

정기 강문철 강용권 고우식 공정주 구관선 김나임 김다울 김도현 김문정 김미선 김미영 김민오 김민우 김봉심 김수경 김수득 김수현 김순령 김용화 김원섭 김재복 김진희 김청 김태현 김현식 김황원 노다지수산 대영정보시스템 미니스톱 박동석 박미경 박유삼 박종대 박종우 배용국 보리네생고깃간 봉화한우정육점 서진기획 손재식 신숙미 신종엽 신채근 옥주희 우정수 원기홍 원성룡 원태봉 윤소영 윤일성 윤임규 윤지수 이동해 이부성 이상길 이영수 이진수 임재욱 전하윤 전현기 정귀정 정연희 조경숙 조홍래 (주)교육그리고환경 (주)그리다조경 (주)웅진건설 (주)조일테크 최은미 최장락 하대균 한복성 한수정 황창성

일시 고현동민일동 고현동주민센터 오성사무기 유가네식당 청화횃집

행복디딤돌 | 거제시 18개 면·동 지역사회보장협의체 협약사업

남부면

정기 윤성근

일시 오영철 저구어촌계 (주)영수건설

능포동

정기 강복준 거제의료기 고재학 김선옥 김승희 김지영 나영도 대우안경 루가의원 박정혜 반명국 배기진 사계절꽃화원 새마을회식당 서주중 서경외과의원 신재근 신현숙 앙드레김안경 오리명가 옥용주 옥채운 유경자 유용준 윤정필 이경순 이수경 이순옥 이영찬 이윤형 이주연 전경호 전병호 전영복 정수만 정태문 제해덕 조대용 조명숙 (주)거제환경 한계수 허봉근

일시 능포동기관단체협의회 24구락부 능포어촌계 벽파정궁도회 장승포동주민자치회

동부면

정기 강주용 고영주 김경선 김규대 김금자 김상식 김원찬 김재균 김준석 김현숙 박금숙 배희남 엄태호 원장일 원준희 유도인 유설옥 이근화 이덕택 이옥우 이외영 이장수 전현택 정순경 진경화 진미경 진석환 최경연 향영숙

일시 강창우 김윤정 남경남 대한적십자사거제지구협의회동부면봉사회 동부면지역사회보장협의체 동부면풍물패 동부중학교전교생일동 박순옥 변재연 신기민 신진조경(주) 엄정미 이춘식 재건영복교회 (주)거가환경 (주)영수건설 진미경

둔덕면

일시 무궁토종합건설(주) 순복음거제중앙교회

사등면

정기 김사모아 김혜정 신병욱 조말용 조정순 조항화

일시 고선자 그날의중식,복다 김건우 김기석 김민서 김민수 김민자 김석권 김성자 김종오 김청집 김춘곤 김한규 김희순 라온팜 류명환 대한불교조계종선광사 박재균 박재우 백석영 사등면지역사회보장협의체 사오정 썬이벤트기획 유재철 이금철 이세진 이인태 이재식 이중상 이철주 이효신 장석률 전인옥 정금순 조영범 조호윤 (주)선일건설 청곡마을회 황인옥

상문동

일시 거제시일출봉사단 거제시학원연합회 거제축산업협동조합 김석록 손분남 윤명자 이승은 이승은

수양동

정기 강병혁 강성호 강태원 강태호 강태희 강호형 광동건설(주) 김기훈 김나윤 김두룡 김미정 김민석 김연수 김영아 김정표 김정희 김중근 김지섭 김현우 김형철 김효림 박나윤 박노진 박현진 박혜옥 배영중 배창규 변연정 삼성한의원 서영숙 성선화 신성부 양성우 여로아 옥미연 옥천식 이경우 이미진 이영훈 이운유 이춘봉 임성득 장성암 정경현 정무룡 정운곤 차순호 최정원 허태봉 황재득

일시 수양동새마을협의회부녀회 수양동여성민방위기동대 수양동지역사회 보장협의체 아이조아어린이집 예그리나의원 이성익 이성환 (주)대성솔라 최정원

아주동

정기 (주)아주사우나 (주)아주산업개발 강지숙 기용거점점 김충근 김기범 김문경 김병기 김부갑 김선화 김영희 김용운 김정란 김현수 김현혜 대유ENG 디딤돌회 박미숙 박진규 봉미옥 서권완 서문식당 세강부동산중개사무소 세븐일레븐 거제아주대우점 아주돼지국밥 안복여 여영수 여우룡 옥양석 올농이버섯백숙 우성산업 이갑선 이덕남 이상문 김정미 정성욱 정종진 조대용 조명희 차상문 최석호 최양희 통파이브 하주는 하태봉 허순자

일시 아주동지역사회보장협의체 윤봉길 (주)도원 현진에버빌입주민일동



행복디딤돌 | 거제시 18개 면·동 지역사회보장협의체 협약사업



연초면

정기 강완식 김문주 김영주 김은숙 김은정 김충곤 동원산업 박진서 배영숙 서민정 손정신 손해란 신재순 안영미 오재석 오재석 옥명철
우리환경산업 이유성

일시 강선임 김경순 바름정사 장수가마솔돼지국밥

옥포1동

정기 곽태윤 김경남 김영숙 김원숙 남가람이엔씨 남기원 민영열 반명국 샹멜론 안양호 유경갑 이순애 이영희 이옥자 채성옥 황광수

옥포2동

정기 김경옥 김명숙 김수아 김영길 김행숙 김향아 동산전기안전관리 박명석 박옥미 박태환 배지은 배호명 오병수 오순라 위향옥 이동근 이병철
이화심 임나영 임미영 임순복 전미경 정병규 정태진 (주)광명기업 주지원 최순자 하현미

일시 김정희 꾸러기어린이집원아일동 대동설비 미래인테리어 옥포2동지역사회보장협의체 옥포제일교회 코리아스텐드

일운면

정기 곽태윤 김경남 김영숙 김원숙 남가람이엔씨 남기원 민영열 반명국 샹멜론 안양호 유경갑 이순애 이영희 이옥자 채성옥 황광수

일시 김수안 이임득

장목면

정기 거제롯데마트모이몰른 김병주 김종국 김태훈 박동간 박성용 박영준 박점준 박주아 송수근 숨비영어조합법인 신상옥 신호숙 신호심 양성우
옥치덕 윤예솔 윤종민 윤종용 윤진솔 이동균 이선우 장목노인복지센터 전연주 전평선 정재현 주현식 최인호 추진우 추혜미 황범식

일시 강봉악 거제잠수기자율공동체 거제정치망명지원진수산 김성기 김숙애 김태훈 김태훈 박용화 법무사이해준사무소 부창이엔티(주) 신상옥
옥치덕 윤예솔 윤종민 이동균 이수도부녀회 이임율 장목노인복지센터 장목면지역사회보장협의체 장목어촌계 정나리 제1,2구잠수기수협
주한철 황포청우회

장승포동

정기 강기룡 강정숙 권말만 김기만 김민정 김상민 김수인 김태수 김택성 김호영 김휘 박미순 박미정 박선옥 백승룡 신동범 안중대 옥정희 원조부
산급창 원진안 윤미현 이숙자 이장영 이정국 임종철 정도열 정원옥 정해덕 제미경 조현오 진한주

장평동

정기 갈비천국 김귀수 김대경 김명식 리프패럿장평점 만덕식당 박성연 박영남 박윤영 배삼국 보생당약국 삼성식육점 심재경 심태명 아이원안경
우성복집 이효숙 전덕양 정은미 정종대 조민영 천정완 최석호 허순배

일시 삼겹살목자 장평동복지팀

하청면

정기 정동순 포낙보청기 하철선 **일시** 박재관 하청면지역사회보장협의체 하청어린이집

현물



블루일
카스테라 2,400개



투엠에스
라면 10박스

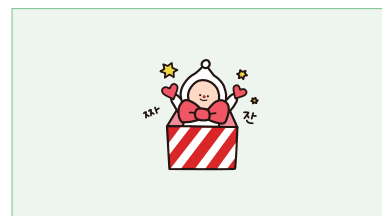

(주)동성
거제사랑상품권 1,700,000원 상당



거제시일출봉사단
쌀 60포



거제영웅시대
휴지 등 110개

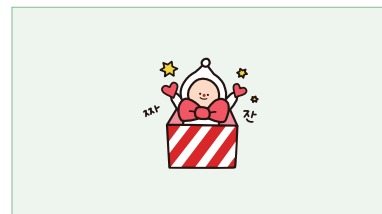

구본국 등 418명
거제사랑상품권 5천원 829매

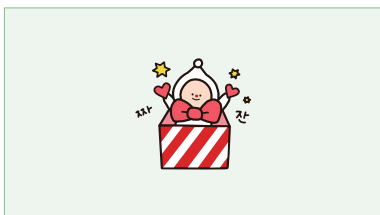

(주)오륜스포츠
에어컨 1대

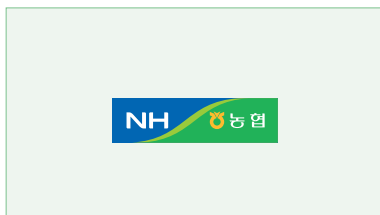

농협은행(주)거제시지부
부채 2,000개

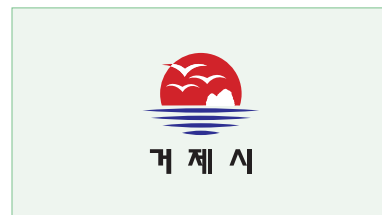

거제시(문화예술과)
쌀, 마스크 6,000개

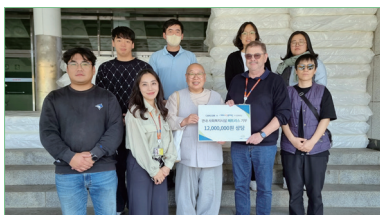

CGACGM
매트리스 38개

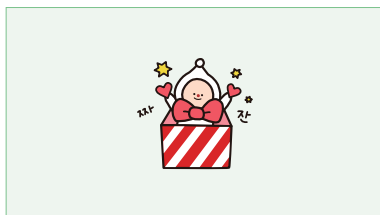

정만준
식료품 등 480개

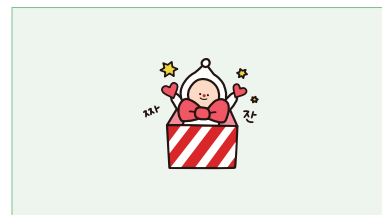

경남시장군수협의회
간고등어 100박스



농업회사법인 (주)다경
김치 30봉



함께하는 나눔사업

복지사각지대 지원사업



목 적	사회복지 분야별 취약계층 지원을 통한 위기상황 해소 및 생활 안정 도모
기 간	2023. 1. ~ 12.
대 상	<ul style="list-style-type: none"> · 거제시 관내 등록 거주자로 2023년 기준 중위소득 100%이내 복지사각지대 취약계층 · 시장, 면·동장 및 기관장이 필요하다고 판단한 자 · 재단 내 심의를 거쳐 지원이 필요하다고 요구되는 자 · 기타 기부자의 기부금 지정기탁 사용목적 및 용도 지정에 따른 대상자
내 용	복지사각지대 분야별 지원내용에 따른 대상자 선정 및 지원

지원절차

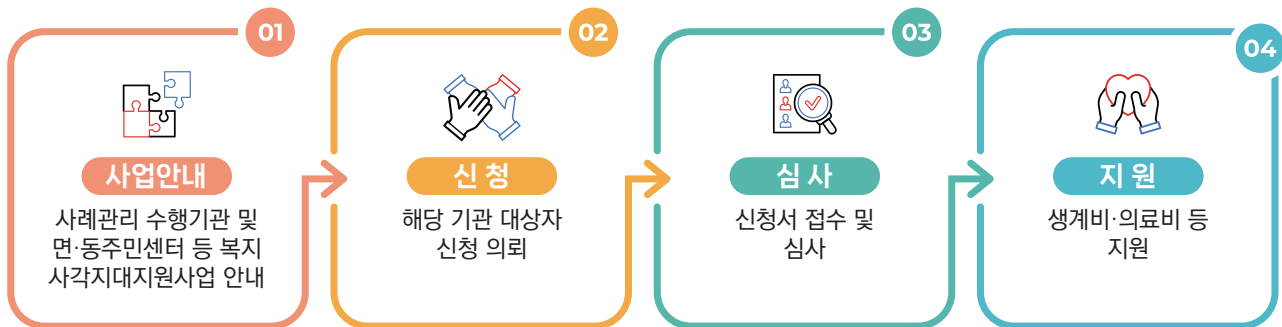

추진현황

(단위 : 원, 세대)

구 분		총 계	실인원	연인원
합계		155,608,070	159	526
재단	소계	111,530,070	63	97
	생계비	71,160,000	46	80
	의료비	40,370,070	17	17
지정기탁(정기)		22,540,000	35	369
지정기탁(일시)		21,538,000	61	61

현물 지원사업



목 적

- 기부자가 기부품의 지원대상 또는 사용용도를 지정한 취지에 따라 배분
- 복지자원의 투명하고 공정한 배분을 통해 지역사회 주민의 복지 수준의 질적 향상 도모

기 간

2023. 1. ~ 12.

대 상

관내 사회복지 시설·기관·단체 및 취약계층 지원

내 용

기부자의 기부품 기탁의사에 따라 관내 시설·기관·단체 및 취약계층에 물품 배부

추진현황

(단위 : 원)

NO.	기부처	배분처	지원내용		비고
			품목	수량	
1	투엠에스	옥포2동 희망나눔공간	라면	10박스	지정
2	블루일	계	카스테라	2,400개	
		소원의 향구		32개	
		사랑울타리		64개	
		낮은울타리		104개	
		거제작은예수의집(믿음)		16개	
		거제작은예수의집(소망)		16개	
		거제작은예수의집(사랑)		16개	
		실로암		32개	
		주바라기		40개	
		파랑포안나의집		48개	
		파랑포작은예수의집		32개	
		베데스다의집		24개	
		거제시시각장애인주간보호센터		88개	
		콩이네집	카스테라	24개	
		좋은씨앗		24개	
		또바기쉼터		24개	
		아돌람		16개	
		해오름지역아동센터		56개	
		큰빛지역아동센터		72개	
		거제YMCA지역아동센터		72개	
		금강사지역아동센터		72개	
		하늘빛지역아동센터		72개	
		둔덕골지역아동센터		56개	
		고현지역아동센터		64개	
		장평지역아동센터		64개	
		일운지역아동센터		72개	
		파랑포안나의집		48개	

NO.	기부처	배분처	지원내용		비고
			품목	수량	
2	블루일	파랑포작은예수의집	카스테라	24개	
		실로암		24개	
		참좋은지역아동센터		64개	
		장승포지역아동센터		40개	
		작은예수의집(믿음, 소망, 사랑)		32개	
		베데스다의집		24개	
		사랑울타리		56개	
		낮은울타리		88개	
		주바라기		40개	
		거제시시각장애인주간보호센터		120개	
		소원의향구		40개	
		콩이네집		32개	
		좋은씨앗		32개	
		또바기쉼터		24개	
		행복원		24개	
		해오름지역아동센터		88개	
		둔덕골지역아동센터		64개	
		거제YMCA지역아동센터		64개	
		금강사지역아동센터		72개	
		큰빛지역아동센터		64개	
		하늘빛지역아동센터		72개	
		경남지적발달장애인 복지협회 거제시지부		64개	
3	(주)동성	계	거제사랑 상품권	32매	지정
		석포경로당	거제사랑 상품권	10매	
		제산1할머니경로당		14매	
		수월경로당		6매	
		수양경로당		6매	
		양정경로당		6매	
4	거제일출봉사단	계	백미	60포	
		거제시종합사회복지관	백미	21포	
		옥포종합사회복지관		21포	
		(사)함께하는우리마음		18포	
5	거제영웅시대	계	롤휴지, 핸드페이퍼	110개	
		해오름지역아동센터	롤휴지, 핸드페이퍼	10개	
		큰빛지역아동센터		10개	
		금강사지역아동센터		10개	
		하늘빛지역아동센터		10개	
		금강사 지역아동센터		10개	
		거제YMCA 둔덕지역아동센터		10개	
		고현지역아동센터		10개	
		장평지역아동센터		10개	
		일운지역아동센터		10개	
		참좋은지역아동센터		10개	
		장승포지역아동센터		10개	

NO.	기부처	배분처	지원내용		비고
			품목	수량	
6	탄소포인트 인센티브 미수령자 (구본국 등 418명)	계	거제사랑상품권 5천원권	829개	
		김*휘	거제사랑상품권 5천원권	73매	
		조*경		72매	
		신*혜		66매	
		제*서		66매	
		손*슬		66매	
		유*형		66매	
		이*은		60매	
		이*빈		60매	
		이*진		60매	
		이*래		60매	
		한*석		60매	
		이*현		60매	
		이*규		60매	
7	(주)오류스포츠포츠	계	에어컨, 부채 등	1대	
		상동1동 경로당	에어컨	1대	지정
8	농협은행(주) 거제시지부	계	부채	2,000개	
		거제시지역사회보장협의체	부채	2,000개	지정
9	CMACGM	계	매트리스	37개	
		콩이네집	매트리스	2개	
		반야원		21개	
		또바기쉼터		5개	
		둔덕지역아동센터		2개	
		행복원		3개	
		일운지역아동센터		4개	
10	거제시(문화예술과)	계	쌀, 마스크 등	6,000개	
		옥포종합사회복지관	쌀, 마스크	3,000개	
		거제시종합사회복지관		3,000개	
11	정만준	계	식료품 등	480개	
		아주동주민센터(희망나눔공간)	식료품 등	480개	지정
12	경상남도 시장군수협의회	계	간고등어	100박스	
		좋은씨앗	간고등어	2박스	
		콩이네집		2박스	
		또바기쉼터		2박스	
		거제시종합사회복지관		15박스	
		옥포종합사회복지관		15박스	
		애광원		34박스	
		반야원		30박스	
13	농업회사법인(주)다경	계	김치	30봉	
		거제노인통합복지센터	김치	30봉	지정

거제희망 장학금 지원사업



목 적	저소득주민의 소득수준 향상 및 생활안정에 필요한 장학금 지원으로 학비부담은 경감 및 학습의욕 고취
기 간	2023. 3. ~ 12.
대 상	기초생활보장수급권자 및 차상위계층 자녀, 소년·소녀가장 중 고등·대학교에 재학중인 자
내 용	학비와 학업수행을 위한 교재·부교재 구입 및 각종 자격 취득과 기술훈련을 익히기 위한 훈련비 등 생활장학금 지원

지원현황

구 분	인 원	지원금액
합 계	52명	62,000,000원
대학생	24명	48,000,000원
고등학생	28명	14,000,000원



아동복지시설 퇴소아동 자립지원사업



목 적	아동복지시설 퇴소 및 보호조치 종료된 아동의 자립과 자활을 도모하여 지역공동체의 건전한 구성원으로 정착할 수 있도록 지원
기 간	2023. 3. ~ 12.
대 상	관내 아동복지시설(아동양육시설, 공동생활가정) 보호종료 5년 이내 아동
내 용	주거비, 교육비, 생계비 등 자립지원금 지급

지원현황

신청기관	지원인원	지원금액
총계	12명	30,000,000원
성지원	4명	10,000,000원
성로육아원	7명	17,500,000원
콩이네집	1명	2,500,000원





희망플러스 안심등지사업

목 적	관내 주거 취약세대의 생활 편의 증진을 위해 사회적 경제조직과 연계를 통한 주거환경 개선
기 간	2023. 3. ~ 12.
대 상	관내 주거취약세대
내 용	주거환경개선공사 및 사후관리 서비스 연계

추진현황

(단위 : 원)

지원세대	사업내용	지원금액
12세대	주거환경개선공사	81,229,000



1차 사례회의



2차 사례회의



입주식

주거환경 개선 사례

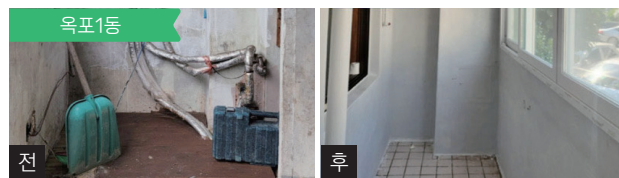

옥포1동



연초 한내



연초 이목



둔덕면



일운면



지세포

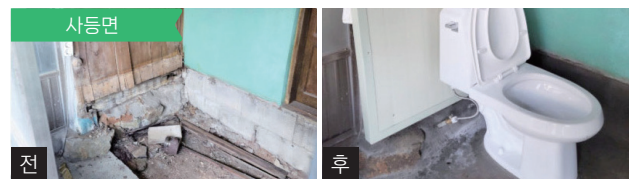

사등면

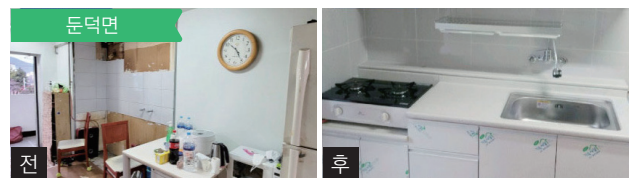

둔덕면

차량지원사업



목 적	관내 사회복지사업 수행기관에 차량을 지원하여 사회복지서비스 인프라 확충과 복지서비스의 접근성을 높여 시설 및 이용자의 편의 증진
기 간	2023. 7. ~ 10.
대 상	관내 사회복지 시설·기관·단체
내 용	경차 1대의 차량구입비 지원 (1개소 14,000천원)

추진현황

(단위 : 원)

선정기관	지원금액	지원내용
(사)경남척수장애인협회 거제시지회	14,000,000	경차 1대의 구입비용 지원

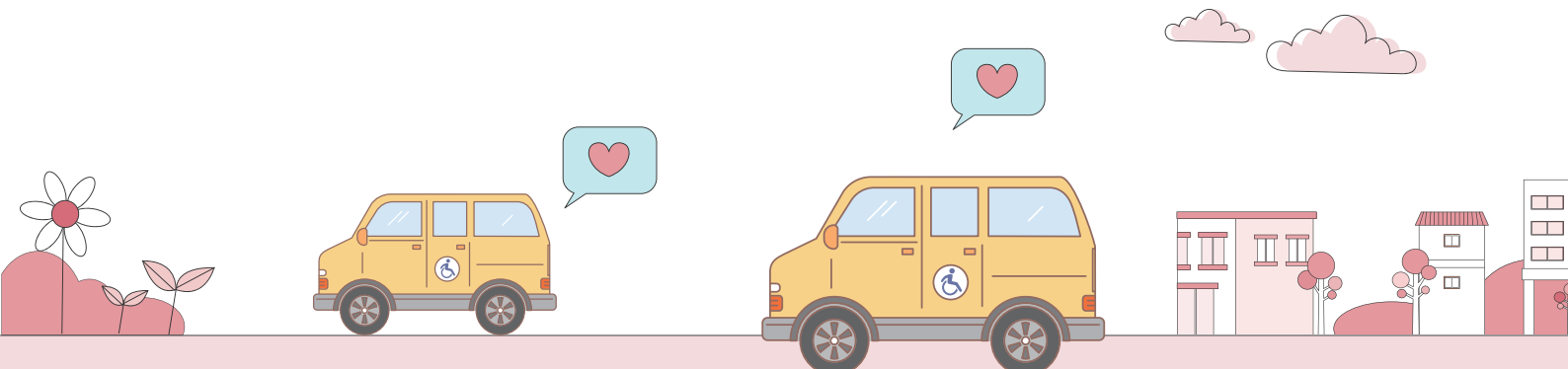

공모사업 인큐베이팅



목 적	관내 사회복지시설 및 기관·단체와 네트워크 및 사업비 지원을 통한 지역사회복지 증진
기 간	2023. 1. ~ 12.
대 상	관내 비영리법인 기관·단체·시설, 사회복지 관련 종사자
내 용	지역사회 복지증진을 위한 공모사업 수행 및 역량강화 교육 지원

추진현황

사업계획서 작성 교육 2회, 프로그램 공모사업 8개소 지원, 기능보강 공모사업 5개소 지원

교육진행

사업계획서 작성의 핵심 교육	
일 시	2023.02.15.(수), 02.22.(수) 총2회
장 소	거제시청소년수련관 다목적실
강 사	권순애 창신대학교 사회복지학 교수
대 상	관내 사회복지시설 및 단체 종사자 22명



공모사업 전달식



공모사업 평가회

수행기관

하늘빛지역아동센터		제안 주제
사 업 명	마을돌봄 아동의 연대 및 마을돌봄 기관 관계 확장을 위한 마을돌봄FC 축구교실 '여럿이 킥오프'	
사업기간	2023. 04. 01. ~ 2023. 11. 30.	
인 원	지역아동센터, 다함께돌봄센터 등 8개소 및 아동 190명	
지원금액	19,998,820원	



(사)경남지적발달장애인복지협회 거제시지부

제안
주제

사 업 명	성인발달장애인의 안정적인 자립을 위한 주거지원서비스 ‘공유주택 나눔’
사업기간	2023. 4. 1. ~ 2023. 11. 30.
인 원	자립희망자, 독립주거자 등 총 8명
지원금액	13,200,000원



아들람

자유
주제

사 업 명	가정폭력피해자 자립을 위한 자립능력 향상 프로그램 ‘bravo my life!’
사업기간	2023. 4. 7. ~ 2023. 11. 30.
인 원	가정폭력 피해자 6명
지원금액	9,915,000원



(사)한국신장장애인협회 경남협회 거제시지부

사 업 명	신장장애인을 위한 자기효능감을 높이는 힐링 원예 프로그램	자유 주제
사업기간	2023. 4. 1. ~ 2023. 11. 30.	
인 원	거제시 거주 신장장애인 145명	
지원금액	7,398,000원	



반야원

사 업 명	작업 기술 부족으로 취업의 기회가 제한된 지적장애인들의 직업기술 습득 프로그램 '차잔에 띄우는 희망 꽃차 소믈리에'	자유 주제
사업기간	2023. 4. 1. ~ 2023. 11. 30.	
인 원	거주 장애인 6명	
지원금액	8,100,000원	



(사)거제시장래인평생교육지원센터

사 업 명	발달장애인의 여행 기록을 통한 사회와의 소통 '특별한 여행 그들의 기록'	자유 주제
사업기간	2023. 4. 1. ~ 2023. 11. 30.	
인 원	발달장애 청소년 및 성인 20명	
지원금액	9,760,000원	



민들레집

사 업 명	민들레집 종사자들의 도전적 행동대응을 위한 매뉴얼 제작 프로그램 'challenge & change'	자유 주제
사업기간	2023.4. 1. ~ 2023. 11. 30.	
인 원	종사자 8명	
지원금액	3,110,000원	



장평지역아동센터

사 업 명	다문화가정 아동의 낮은 어휘력(국어) 능력 향상을 위한 학습 프로그램 '다독다독 맘(mom) 앤 맘(마음)'	자유 주제
사업기간	2023. 4. 1. ~ 2023. 11. 30.	
인 원	다문화가정 아동 18명	
지원금액	9,069,450원	



거제작은예수의집(믿음)

사 업 명	세탁기, 청소기 장비구입	기능 보강
사업기간	2023. 9. 1. ~ 2023. 9. 30.	
지원금액	2,500,000원	



좋은씨앗

사업명	주방 시설개보수
사업기간	2023. 9. 13. ~ 2023. 9. 27.
지원금액	9,700,000원

기능
보강



콩이네집

사업명	옹벽, 샷시 등 시설개보수
사업기간	2023. 9. 1. ~ 2023. 11. 30.
지원금액	10,000,000원

기능
보강



성로육아원

사업명	건식 난방 공사 등 시설개보수
사업기간	2023. 8. 11. ~ 2023. 12. 8.
지원금액	10,000,000원

기능
보강

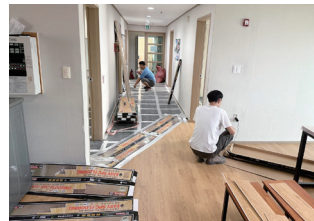

거제시시각장애인주간보호센터

사업명	주방 시설개보수
사업기간	2023. 9. 1. ~ 2023. 10. 20.
지원금액	2,683,000원

기능
보강



행복디딤돌사업



목 적

거제시 18개 면·동 지역사회보장협의체 사회복지사업을 통한 지역주민의 다양한 복지 욕구 및 현안 문제 해소

기 간

2023. 1. ~ 12.

내 용

각 면·동의 복지사각지대 및 취약계층 지원 등 다양한 사업을 통한 지역주민의 다양한 복지 욕구 및 현안 문제 해소

추진현황

18개 면·동 지역사회보장협의체 총 93,093,310원 배분

고현동 지역사회보장협의체



반찬드림데이



복지사각아동발굴지원사업 '사랑듬뿍 영양듬뿍 아이돌이 쑥쑥!'



복지사각지대발굴 및 고독사 예방 캠페인

농포동 지역사회보장협의체



꿈담은 꾸러미



똑똑똑 오늘도 안녕하십니까



밑반찬지원



봄이왔데이(DAY)



사랑의 김장나누기



어르신들과 우리동네 나들이



찾아가는 건강교실



추석맞이 사랑담은 불고기 전달 '나눔가방'

상문동지역사회보장협의체



온기담은 '보송보송이불지원사업'



저소득 아동에게 연말 간식지원



청소년나눔보따리사업



추석명절 행복밥상사업

수양동지역사회보장협의체



생일축하해



편안하신지요



효사랑 경로잔치



희망저금통

아주동지역사회보장협의체



너나들이 이웃사촌



참츰히(喜) 튼튼히(喜) 수리단



행복밥상 아주 좋아요

옥포1동지역사회보장협의체



독거어르신 이불빨래 세탁사업



김장김치 지원사업



물김치 지원사업



사랑의 김밥만들기



사랑의 영양죽 전달사업

옥포2동 지역사회보장협의체



영양죽 지원사업



희망나눔공간 지원



희망나눔공간 지원



희망나눔공간 지원

장승포동 지역사회보장협의체



꿈나무 영양제 지원 사업



사랑가득 밑반찬 나눔



추석맞이 사랑의 꾸러미 전달



추석맞이 "오늘도 청춘!" 어르신 아미용 봉사

장평동 지역사회보장협의체



무료환경제작지원사업



생애주기별 달력제작

거제면 지역사회보장협의체

거제면지사협, 지역특화사업
'거제에(愛) 놀자고(GO)'

거제면 지역사회보장협의체



사랑의 김장나눔



원데이 헤어샐롱



행복도시락 나눔

동부면지역사회보장협의체



일일차집



장수사진

둔덕면지역사회보장협의체



반찬나누기 지원사업

사등면지역사회보장협의체



독거 어르신 가정에 LED 무선전등리모컨 설치



사랑의 국밥 나눔

일운면지역사회보장협의체



사랑의 밥차



웃음꽃이 활짝 피었습니다



산뜻한여름나기 해충방제 꾸러미 지원

연초면지역사회보장협의체



사랑의김장나눔



시원한 여름나기를 위한 여름철 물김치 나눔



이미용봉사

장목면지역사회보장협의체



마음따뜻 팔죽 지원사업



삼계탕 먹고 으쌰으쌰



마음담은 양파장아찌 나눔사업 실시



출산가정 축하물품 지원



활력충전 장어탕지원사업 실시



“사랑의 김장나눔” 행사 실시



추억가득 빼빼기죽 지원사업 실시



초등학교 신입생 학용품 상품권 지원

하청면지역사회보장협의체



신학기 꿈꾸러미 지원사업



일일찾집



출산축하물품지원사업



쿨한 여름나기 지원사업



풍성한 명절나기



행복어울림데이

사회복지시설 운영

복지관의 효율적인 관리 운영을 위해서 수탁운영하고 있는 복지관의 사업을 지원하여 복지거버넌스 체계 확립

거제시종합사회복지관

소재지 | 경남 거제시 양정1길 45

주요사업 | 서비스제공 기능사업, 지역조직화 기능사업, 사례관리 기능사업

연락처 | 055-636-0303 팩스 | 055-636-8992

홈페이지 | www.gicw.or.kr 이메일 | gicw0303@hanmail.net



재단지원사업

● 임대아파트 내 저소득계층 식료품 긴급지원 “희망점빵”

- 대상 : 해뜰안애아파트 입주민
- 내용 : 희망점빵 운영을 통해 저소득계층의 생활비 지출 비용 부담 완화
- 사업비 : 12,000천원



● 주민복지증진

- 대상 : 거제시민 614명
- 내용 : 지역주민 중심의 서비스 제공 및 주민참여로 주민들의 다양한 욕구 충족
- 사업비 : 4,000천원



● 해뜰안애 문화지원사업 “양정마을 추석한마당”

- 대상 : 해뜰안애 아파트 입주민 및 양정마을 지역주민 517명
- 내용 : 지역주민들과의 교류의 장을 마련하여 여가 선용 및 다양한 체험의 기회 마련
- 사업비 : 3,788천원



옥포종합사회복지관

소재지 | 경남 거제시 옥포대첩로 84

주요사업 | 서비스제공 기능사업, 지역조직화 기능사업, 사례관리 기능사업

연락처 | 055-680-7000 팩스 | 055-680-7034

홈페이지 | www.okpowelfare.or.kr 이메일 | okpowelfare@daum.net



재단지원사업

● 장목권역 소규모 마을단위의 돌봄공동체 구축을 위한 지역주도형 서로돌봄 생태계조성 “지역사회통합돌봄사업”

- 대상 : 장목면 돌봄필요 지역주민 21명
- 내용 : 돌봄공동체 구성을 위한 주민역량강화 교육, 워크샵, 돌봄사각지대발굴, 맞춤 행복지지원, 공동체 인식개선 등 추진
- 사업비 : 5,000천원



● 우리동네 아동 놀이기회 증진사업 “팝업(POP-UP) 놀이터”

- 대상 : 지역아동 2,205명
- 내용 : 지역 내 아동들의 건강한 놀이활동을 통해 놀 권리를 증진하고 더불어 지역 내 활력을 높여 아이키우기 좋은, 살기 좋은 마을을 위한 복지증진
- 사업비 : 5,000천원



● 함께하는 우리마을 만들기, 주민복지증진사업 “위워크(we-walk)”

- 대상 : 지역주민 527명
- 내용 : 지역주민간의 화합의 장을 위한 지역행사를 진행하여 지역주민들이 지역 사회에 관심을 가지고 더불어 살아 가는 공동체사회를 만들기 위한 지역축제 형성 기여
- 사업비 : 5,000천원



● 안전배움교실

- 대상 : 지역주민 682명
- 내용 : 연령별, 주제별 찾아가는 안전체험 교육을 통해 실생활 속 발생하는 사고에 대해 배우고 직접 대처 방법 수행을 통해 위기 대처 능력을 높임
- 사업비 : 5,000천원



거제시장애인복지관

소재지 | 경남 거제시 양정1길 45

주요사업 | 상담사례관리사업, 역량강화사업, 권익옹호사업, 가족지원사업,
기능강화지원사업, 문화여가지원사업, 직업지원사업, 운영지원사업

연락처 | 055-636-4500 팩스 | 055-636-4501

홈페이지 | www.gjcrc.or.kr 이메일 | gjcrc@daum.net



재단지원사업

● 휠체어를 이용하는 장애인의 사회적 고립감 해소를 위한 나들이 ‘너나들이’

- 대상 : 장애인 8명 및 비장애인 11명 (총19명)
- 내용 : 휠체어를 이용하는 장애인과 비장애인 1:1 매칭활동을 통한 제주 여행
- 사업비 : 5,000천원



● 현장중심직업재활센터 운영

- 대상 : 현장중심직업재활센터 수행인력
- 내용 : 직업상담, 직업평가, 현장중심 직업훈련, 사업체 개발, 취업알선, 취업 후 사후 지도 등 관내 장애인의 직업재활을 전담하여 센터 운영
- 사업비 : 5,000천원



● 당신의 내일(My Job) 당신의 내일(Future) “장애인 맞춤형 취업박람회”

- 대상 : 만 15세 이상 60세 미만 등록장애인 중 구직의사가 있고 신청한 자, 지역 내 장애인 고용의사가 있거나 고용을 하고 있는 사업체
- 내용 : 발달장애인을 대상으로 ‘준비-훈련-실전’ 단계의 취업 역량강화교육 실시 및 장애인 맞춤형 취업박람회 개최
- 사업비 : 10,000천원



옥포종합사회복지관 노인복지센터

소재지 | 경남 거제시 옥포대첩로 84

주요사업 | 신체기능강화, 가족기능강화, 정서안정프로그램, 사회참여증진, 상담서비스

연락처 | 055-680-7022

팩스 | 055-680-7034

홈페이지 | www.okpowelfare.or.kr

이메일 | okpodaycare@daum.net



재단지원사업

● 센터 생활실 필름난방 공사

- 대상 : 센터 이용자
- 내용 : 보일러 노후화로 인해 잦은 고장과 작동 오류로 난방시설(필름난방) 교체하여 추위에 취약한 이용자들의 건강관리 도모
- 사업비 : 5,000천원



공사 전

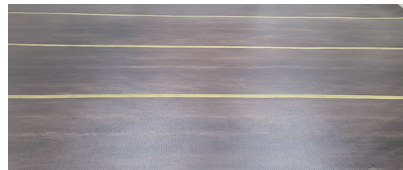

공사 중

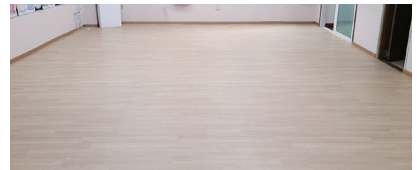

공사 후

운영시설 워크숍

- 일정 : 2023.6.23.(금) 13:30~20:00
- 장소 : 거제삼성호텔 대형연회장
- 대상 : 재단 및 복지관 3개소, 노인복지센터 1개소 전 직원
- 내용 : 운영시설 직원의 지역사회 복지업무 환경변화에 능동적으로 대응하고 종사자 간 연계 및 협력을 통한 업무의 효율성 증진



조사연구사업

연구주제	거제시 사회복지시설 종사자 위기 실태 및 대응 방안 연구
기 간	2023. 8. ~ 12.
용역기관	거제대학교 산학협력단
연구대상	거제시 사회복지시설 종사자
사 업 비	20,990천원
연구방법	문헌연구, 실태조사, 질적조사를 통한 사회복지시설 종사자의 위기관리 예방 및 대응방안 제언 등

연구결과(제언)

- 사회복지시설 종사자 및 기관 대응 체계 강화
 - 사회복지시설 종사자 위기대응역량 강화
 - 기관 내 폭력 및 위기 등을 전담할 수 있는 독립적인 기구 설치
 - 기관 차원의 대응체계로서 사회복지시설의 기관장을 대상으로 한 교육체계 강화
- 클라이언트의 인식 개선 교육 및 제도적 장치 마련
 - 클라이언트 인식 개선 교육
 - 클라이언트에 대한 제도적 장치 마련
- 체계적인 대응 매뉴얼 개발 및 보급
- 사회복지시설 종사자의 안전 및 인권보호를 위한 지원 조례 제정
- 광역 및 기초자치단체 차원의 지원센터 설치
- 정책적 및 제도적 실질적인 보상 내실화
 - 법정 종사자 배치 및 대체인력 지원 체계 마련
 - 위기 상황 속 실질적인 대응체계 구축
 - 위기 상황 속 후속 조치를 위한 지원책 마련



거제복지아카데미

목 적

- 사회복지사의 현장에 필요한 직무 교육과정 및 복지 리더 역할과 자세를 익혀 사회복지실천 능력 향상 도모
- 나눔의 가치가 우리 사회의 핵심적이고 필수적 요소로 인식되고 교육의 중요성이 대두됨에 따라 올바른 기부문화 확산을 위함

기 간

2023. 1. ~ 12.

대 상

관내 사회복지업무 종사자 및 거제시민

● 나눔교육

횟 수	인 원	구 분	참여기관
190회	3,213명	어린이집(7)	거제시청어린이집, 꾸메꾸메어린이집, 삐아제어린이집, 아주하나어린이집, 양정어린이집, 옥포하나어린이집, 하늘채어린이집
		유치원(2)	미루유치원, 통큰유치원
		초등학교(2)	계룡초등학교, 진목초등학교

참여기관



거제시청어린이집



삐아제어린이집



양정어린이집



하늘채어린이집



통큰유치원



꾸메꾸메어린이집



아주하나어린이집



옥포하나어린이집



미루유치원



계룡초등학교, 진목초등학교(단회기)



● 사회복지교육

NO	과정명	교육일	내 용
1	사각지대 찾GO,돕GO,나누GO	3.7.(화)	<ul style="list-style-type: none"> · 강사 : 표경흠(비영리컨설팅 웰퍼م 공동대표) · 내용 : 면동지역사회보장협의체 활성화 전략, 지역사회보장협의체의 핵심 원리의 이해, 거제시 의제 및 사각지대 탐색, 복지사각지대 지원체계 모색, 마을복지계획의 이해와 도입
		3.8.(수)	
		3.9.(목)	
2	다문화사회의 이해와 지역사회의 역할	3.16.(목)	<ul style="list-style-type: none"> · 강사 : 승해경(경남다문화가족지원센터장) · 내용 : 다문화사회와 문화다양성, 다문화가족의 이해 및 다문화교육 프로그램 실제
3	사회복지 계약실무 교육	4.10.(월)	<ul style="list-style-type: none"> · 강사 : 최기웅(서울 강서구청 민원과장) · 내용 : 계약의 원칙과 감사사례를 통한 실무 이해, 계약단계 및 담당자별 업무역할 이해와 질의 회신 및 감사 사례
4	세상의 변화와 복지사의 역할	5.10.(수)	<ul style="list-style-type: none"> · 강사 : 방대옥(다음세대재단 대표) · 내용 : 세상의변화 흐름과 양상을 통한 지역 사회복지사의 조직관리역향
5	알기 쉬운 노무가이드	6.16.(금)	<ul style="list-style-type: none"> · 강사 : 박윤정(노무사) · 내용 : 22~23년 변경된 노동관계법, 근로시간 및 연차유급휴가 관련 사안, 교육내용과 연결 되는 질의 응답
6	사회복지 홍보 및 전략	8.10.(목)	<ul style="list-style-type: none"> · 강사 : 김종원(소셜프리즘 대표) · 내용 : 사회복지사의 정체성 및 사회복지사로서의 관계관점으로 홍보 바라보기, 다양한 홍보 사례
7	건강한 조직문화를 위한 소통	9.11.(월)	<ul style="list-style-type: none"> · 강사 : 김영신(주수토피아HR컨설팅 상임이사) · 내용 : 갈등의 개념 및 유형, 원인을 분석하고 갈등관리의 중요성과 프로세스 이해
8	사회복지 조직의 강점 경영 리더	10.05.(목)	<ul style="list-style-type: none"> · 강사 : 홍준호(가슴뛰는연대'공생'대표) · 내용 : 강점경영 개념 소개 및 활용, 분석도구(태니지먼트)소개, 활용한 몰입도 코칭법
9	지사협교육 [마을공동체 활성화방안]	11.07.(금)	<ul style="list-style-type: none"> · 강사 : 한대권(마을과복지연구소 상임이사) · 내용 : 면동협의체 이해 및 역할, 마을복지의 필요성 및 공공의 역할, 민관의 연계 및 협력 활성화 방안
10	고독사는 사회적 타살입니다	12.08.(금)	<ul style="list-style-type: none"> · 강사 : 권중호(부산영도경찰서 지능범죄수사팀경위) · 내용 : 고독사의 개념, 청년과 노인의 고독사 차이, 현장의 공통된 특징, 고독사 예방을 위한 방안



사각지대 찾GO, 돕GO, 나누GO



다문화사회의 이해와 지역사회와의 역할



사회복지 계약실무 교육



세상의 변화와 복지사의 역할



알기 쉬운 노무 가이드



사회복지 홍보 및 전략



건강한 조직문화를 위한 소통



사회복지 조직의 강점 경영 리더



지사협교육 [마을공동체 활성화방안]



고독사는 사회적 타살입니다

거제시희망복지재단을 만나는 방법

구독과 좋아요, 팔로우는 필수!!
거제시희망복지재단의 다양한 소식을 확인해 보세요

 홈페이지
gjchwf.or.kr



 페이스북
facebook.com/
ghwf1004



 인스타그램
instagram.com/
gj_hwf



기부안내

- 기부절차 : 신청서 작성 → 재단으로 제출
- 계좌정보 : 농협은행 301-0201-1798-51 [예금주 : 거제시희망복지재단]
- 기부혜택 : [법인세법] 제24조 및 [소득세법] 제24조 의거 개인은 연말정산시 세액공제,
 법인은 손비처리를 인정받을 수 있습니다.
- 상담전화 : 055-639-3737 / 이메일 : ghwf@hanmail.net

(관리번호 :)

(재)거제시희망복지재단 (일시/정기) 기부 신청서

아름다운 기부와 나눔의 시작! 시민 모두가 행복한 복지거제를 만들어가는 기부에 동참해주세요.

접수방법	<input type="checkbox"/> 신청서 제출 <input type="checkbox"/> 전화신청(개인정보 수집·활용 및 제3자 제공동의 서명 필수)				
기부자 (명칭/성명)			주민등록번호 (사업자등록번호)		
	※ 기부금영수증 발급을 위한 주민등록번호 수집근거 - 소득세법 시행규칙 서식 45의 2, 기부금품 모집 및 사용에 관한 법률 제4조(기부금품의 모집등록)				
	연락처	핸드폰 :		이메일 :	
주 소					
<input type="checkbox"/> 일시기부	금액 (원) 계좌 [농협은행/301-0201-1798-51/거제시희망복지재단]				
<input type="checkbox"/> 정기기부	<input type="checkbox"/> 5,000원 <input type="checkbox"/> 10,000원 <input type="checkbox"/> 20,000원 <input type="checkbox"/> 30,000원 <input type="checkbox"/> 50,000원 <input type="checkbox"/> 기타 (원)				
자동이체신청 기재사항	예금주	생년월일		이체일	<input type="checkbox"/> 5일 <input type="checkbox"/> 15일 <input type="checkbox"/> 25일
	은행명	계좌번호			
신청안내	☎ 거제시희망복지재단 : (전화) 055-639-3737 (팩스) 055-639-3739 ☎ 신청서 작성 후 팩스 또는 이메일(ghwf@hanmail.net)로 회신 부탁드립니다.				
※ 개인정보 수집 및 이용 동의					
개인정보수집 및 이용동의	개인정보 및 고유식별정보 수집·이용에 대한 동의를 거부할 권리가 있습니다. 단, 동의를 거부할 경우 기부신청 및 이력 확인, 기부자 서비스 등 기부신청이 거부될 수 있습니다. 가. 개인정보 및 고유식별정보 수집·이용 항목: - 고유식별정보: 주민등록번호 (기부영수증 신청 시) - 필수 항목: 성명, 주민번호, 연락처 및 휴대전화번호, 주소, 예금주명, 계좌번호 - 선택 항목: 이메일 나. 수집·이용 목적: 기부금 관리 업무, 효성 CMS 자동이체를 통한 요금 수납 다. 보유기간 : 수집/이용 동의 일부터 자동이체 종료일(해지일)까지 <input type="checkbox"/> 동의함 <input type="checkbox"/> 동의하지 않음				
개인정보 제3자 제공동의	개인정보 제3자 제공·이용에 대한 동의를 거부할 권리가 있습니다. 단, 동의를 거부할 경우 기부금 신청이 거부될 수 있습니다. 가. 제공받는 곳 : 효성에프엠에스(주), 금융기관, 통신사 등 나. 제공항목 : 성명, 주민등록번호, 연락처, 은행명, 예금주명, 계좌번호, 휴대전화번호(고유식별정보) 다. 제공목적 : 자동이체서비스 제공 및 자동이체 동의 사실 통지 라. 제공기간 : 동의 일부터 자동이체의 종료일(해지일)까지 단, 관계 법령에 의거 일정 기간 동안 보관 <input type="checkbox"/> 동의함 <input type="checkbox"/> 동의하지 않음				
※ 자동이체 동의여부 통지 안내 효성에프엠에스(주) 및 금융기관은 안전한 서비스의 제공을 위하여 예금주 휴대전화번호로 자동이체 동의 사실을 SMS(LMS) 통지합니다. ※ 기부금은 법인세법 제24조 및 소득세법 제34조 제1항에 근거하여 법인은 손비처리, 개인은 세액공제 혜택을 받을 수 있습니다. ※ 기부금영수증 안내 · 국세청 홈택스(www.hometax.go.kr) → 조회/발급 → 전자기부금영수증 조회 및 발급 가능					
본인(본사)은 본 동의서의 내용과 같이 동의하며 기부를 신청합니다. 20 년 월 일 신청인 (서명 또는 인) / 대리인 (서명 또는 인) (재)거제시희망복지재단 귀중					

시민 모두가 행복한
복지거제를 만들어 가는

거제시희망복지재단



♥ 일시기부

- 희망천사 1,004만원 이상 기부
- 행복천사 1,004천원 이상 기부
- 기부천사 1,004천원 미만 기부

♥ 정기기부

매월 일정금액 정기적으로 기부

♥ 기부방법

신청서 작성 후 거제시희망복지재단 제출

FAX. 055-639-3739 또는 **E-mail.** ghwf@hanmail.net

※ 기부금은 법인세법 제24조와 소득세법 제34조에 따라 세액공제를 받을 수 있습니다



53257 경남 거제시 계룡로 125 (거제시청) 별관 2동 331호

TEL 055-639-3737
H P gjchwf.or.kr

FAX 055-639-3739
E-mail ghwf@hanmail.net